



KASIKORNTHAI

รายงานรอบระยะเวลา 6 เดือนแรก

กองทุนเปิดเค สตราทีจิค เทรดติ้ง หุ้นทุน

สำหรับรอบระยะเวลาบัญชี

ตั้งแต่วันที่ 1 ธันวาคม 2565 ถึงวันที่ 31 พฤษภาคม 2566

กองทุนเปิดเค สตราทีจิค เทรดติ้ง หุ้นทุน (K-STEQ)

รายงานรอบระยะเวลา 6 เดือนแรก กองทุนรวมกลสิกรไทย
ณ 31 พฤษภาคม 2566

หลักทรัพย์จัดการกองทุนกลสิกรไทย
开基基金管理 KASIKORN ASSET MANAGEMENT



บริการทุกระดับประทับใจ

กองทุนเปิดเค สตราทีจิค เทรดดิ้ง หุ้นทุน
สำหรับรอบระยะเวลาตั้งแต่วันที่ 1 ธันวาคม 2565 ถึงวันที่ 31 พฤษภาคม 2566

เรียน ท่านผู้ถือหุ้นหน่วยลงทุน

KAsset ขอนำเสนอ “รายงานรอบระยะเวลา 6 เดือนแรก กองทุนเปิดเค สตราทีจิค เทรดดิ้ง หุ้นทุน (K Strategic Trading Equity Fund : K-STEQ) เพื่อรายงานผลการดำเนินงานย้อนหลังสัดส่วนการลงทุน ตลอดจนงบการเงินของกองทุนดังกล่าวตั้งแต่วันที่ 1 ธันวาคม 2565 ถึงวันที่ 31 พฤษภาคม 2566

KAsset ขอขอบคุณที่ท่านได้มอบความไว้วางใจเลือกลงทุนกับบริษัท และเราก็คือเป็นภารกิจอันสำคัญยิ่งที่จะบริหารจัดการกองทุนให้มีผลการดำเนินงานที่ตีบนความเสี่ยงที่ยอมรับได้ภายใต้หลักธรรมาภิบาล พร้อมทั้งพัฒนารูปแบบการลงทุนที่หลากหลาย เพื่อตอบสนองความต้องการในการลงทุนอย่างต่อเนื่อง โดยท่านสามารถสอบถามข้อมูลเกี่ยวกับกองทุนรวมเพิ่มเติมได้ที่ส่วนบริการผู้ลงทุน KAsset Contact Center โทร. 02-6733888 หรือ www.kasikornasset.com

ขอแสดงความนับถือ

KAsset

บริษัทหลักทรัพย์จัดการกองทุน กลีกรไทย จำกัด

รู้ระดับความเสี่ยง เลือกลงทุนอย่างมั่นใจ

ตอบ “CUSTOMER RISK PROFILE” ก่อนลงทุน

ตั้งแต่ 1 ก.ค. 2554 ผู้ลงทุน **ทุกท่าน** จะต้องทำแบบสอบถามเพื่อประเมินความเสี่ยงในการลงทุน (Customer Risk Profile) ตามข้อกำหนดของสำนักงาน ก.ล.ต. เพื่อประโยชน์ในการทำธุรกรรมกองทุนรวมได้อย่างต่อเนื่อง

โดยท่านสามารถตอบแบบสอบถาม Customer Risk Profile ก่อนทำการซื้อกองทุนรวมได้ที่ธนาคารกสิกรไทยทุกสาขา ทั้งนี้ ด้วยข้อกำหนดดังกล่าว ธนาคารจึงขอระงับการทำรายการซื้อ/ขายกองทุนผ่านช่องทางอิเล็กทรอนิกส์ 2 ช่องทาง ได้แก่ K-ATM (บริการธนาคารทางเอทีเอ็มกสิกรไทย) และ K-Contact Center (บริการธนาคารทางโทรศัพท์กสิกรไทย) เป็นการชั่วคราว

สำหรับช่องทางการลงทุนผ่าน K-Cyber Invest (บริการลงทุนในกองทุนรวมทางอินเทอร์เน็ต กสิกรไทย) ทาง www.kasikornasset.com ยังคงเปิดให้บริการปกติ

สอบถามรายละเอียดเพิ่มเติมติดต่อ KAsset Contact Center 02-6733888

กองทุนเปิดเค สตราทีจิก เทรดดิ้ง หุ้นทุน
(K Strategic Trading Equity Fund : K-STEQ)

ประเภทกองทุน	กองทุนรวมตราสารทุน
อายุโครงการ	ไม่กำหนด
วันที่จดทะเบียนกองทุน	20 ธันวาคม 2537
รอบระยะเวลาบัญชี	1 ธันวาคม – 30 พฤศจิกายน

นโยบายการลงทุน

กองทุนมีนโยบายที่จะลงทุนในหลักทรัพย์หรือทรัพย์สินอันเป็นหรือเกี่ยวข้องกับตราสารแห่งทุน โดยเฉลี่ยในรอบปีบัญชีไม่น้อยกว่าร้อยละ 80 ของมูลค่าทรัพย์สินสุทธิของกองทุน ภายใต้หลักเกณฑ์ที่กฎหมาย ก.ล.ด. กำหนด

กองทุนจะลงทุนบางส่วนในเงินฝาก ตราสารทางการเงิน และตราสารแห่งหนี้ รวมทั้งหลักทรัพย์ หรือ ทรัพย์สินอื่น หรือการหาผลตอบแทนโดยวิธีอื่นที่ไม่ขัดต่อกฎหมาย ก.ล.ด. โดยจะเน้นลงทุนในหลักทรัพย์ที่มีปัจจัยพื้นฐานดี มีความมั่นคง และให้ผลตอบแทนที่เหมาะสมเมื่อเทียบกับระดับความเสี่ยง ทั้งนี้ กองทุนอาจจะลงทุนในสัญญาซื้อขายล่วงหน้าเพื่อการเพิ่มประสิทธิภาพการบริหารการลงทุน (Efficient Portfolio Management) อย่างไรก็ตาม กองทุนจะไม่ลงทุนในตราสารที่มีลักษณะของสัญญาซื้อขายล่วงหน้าแฝง (Structured Note)

นโยบายการจ่ายเงินปันผล

ไม่มีนโยบายจ่ายเงินปันผล

ผู้ดูแลผลประโยชน์

ธนาคารกรุงเทพ จำกัด (มหาชน)

นายทะเบียน

บมจ. ธนาคารกสิกรไทย



ความเห็นของผู้ดูแลผลประโยชน์

วันที่ 20 มิถุนายน 2566

เรียน ผู้ถือหน่วยลงทุนกองทุนเปิดเค สตราทีจิค เทรดดิ้ง หุ้นทุน

ธนาคารกรุงเทพ จำกัด (มหาชน) ในฐานะผู้ดูแลผลประโยชน์ ได้ดูแลการจัดการกองทุนเปิดเค สตราทีจิค เทรดดิ้ง หุ้นทุน ซึ่งจัดการโดยบริษัทหลักทรัพย์จัดการกองทุน กสิกรไทย จำกัด สำหรับระยะเวลาตั้งแต่วันที่ 1 ธันวาคม 2565 ถึงวันที่ 31 พฤษภาคม 2566 แล้ว

ธนาคารฯ เห็นว่าบริษัทหลักทรัพย์จัดการกองทุน กสิกรไทย จำกัด ได้ปฏิบัติหน้าที่ในการจัดการกองทุนเปิดเค สตราทีจิค เทรดดิ้ง หุ้นทุน เหมาะสมตามสมควรแห่งวัตถุประสงค์ที่ได้กำหนดไว้ในโครงการ และภายใต้พระราชบัญญัติหลักทรัพย์และตลาดหลักทรัพย์ พ.ศ. 2535

(นatteluti ลีโหวลิต)

ธนาคารกรุงเทพ จำกัด (มหาชน)

ในฐานะผู้ดูแลผลประโยชน์

**ความเห็นของบริษัทจัดการกองทุนรวมเกี่ยวกับการลงทุนเพื่อเป็นทรัพย์สินของกองทุนรวม
สำหรับรอบระยะเวลาบัญชีตั้งแต่วันที่ 1 ธันวาคม 2565 ถึงวันที่ 31 พฤษภาคม 2566**

ณ สิ้นเดือนพฤษภาคม 2566 กองทุนมีสัดส่วนการลงทุนในตราสารทุนประมาณร้อยละ 92.76 ของมูลค่าทรัพย์สินสุทธิ หมวดอุตสาหกรรมที่กองทุนลงทุนสูงกว่าสัดส่วนของตลาดฯ (Overweight) ได้แก่ พาณิชยกรรมขนส่งและโลจิสติกส์ เหล็ก การแพทย์ พัฒนาอสังหาริมทรัพย์ เทคโนโลยีสารสนเทศและการสื่อสาร การท่องเที่ยวและันทนาการ เงินทุนและหลักทรัพย์ หมวดอุตสาหกรรมที่กองทุนลงทุนใกล้เคียงกับสัดส่วนของตลาดฯ (Neutral) ได้แก่ ชิ้นส่วนอุตสาหกรรมและเครื่องจักร ธนาคาร บรรจุกภัณฑ์ สื่อและสิ่งพิมพ์ หมวดอุตสาหกรรมที่กองทุนลงทุนน้อยกว่าสัดส่วนของตลาดฯ (Underweight) ได้แก่ พลังงานและสาธารณูปโภค อาหารและเครื่องดื่ม ปิโตรเคมีและเคมีภัณฑ์

การเปลี่ยนแปลงที่เกิดขึ้นในรอบบัญชีปัจจุบันเมื่อเทียบกับรอบบัญชีก่อนหน้า

ณ สิ้นเดือนพฤษภาคม 2566 กองทุนมีสัดส่วนการลงทุนในตราสารทุนประมาณร้อยละ 92.76 ของมูลค่าทรัพย์สินสุทธิ ลดลงเมื่อเปรียบเทียบกับ ณ สิ้นเดือนพฤศจิกายน 2565 ซึ่งกองทุนลงทุนในตราสารทุนประมาณร้อยละ 94.52 ของมูลค่าทรัพย์สินสุทธิ โดยหมวดอุตสาหกรรมที่ลงทุนเพิ่มสูงขึ้น ได้แก่ พาณิชยกรรม เทคโนโลยีสารสนเทศและการสื่อสาร เงินทุนและหลักทรัพย์ เหล็ก พัฒนาอสังหาริมทรัพย์ บรรจุกภัณฑ์ สื่อและสิ่งพิมพ์ การแพทย์ และปรับลดการลงทุนในหมวด พลังงานและสาธารณูปโภค ขนส่งและโลจิสติกส์ ธนาคาร ชิ้นส่วนอิเล็กทรอนิกส์ บริการรับเหมาก่อสร้าง อาหารและเครื่องดื่ม หลักทรัพย์ในตลาดหลักทรัพย์ เอ็ม เอ ไอ การท่องเที่ยวและันทนาการ ชิ้นส่วนอุตสาหกรรมและเครื่องจักร ปิโตรเคมีและเคมีภัณฑ์

ผลการดำเนินงานของกองทุนหลัก

ไม่มี

กองทุนเปิดเค สตราทีจิก เทรดดิ้ง หุ้นทุน



ผลการดำเนินงานของกองทุนเปิดเค สตราทีจิก เทรดดิ้ง หุ้นทุน Fund Performance of K Strategic Trading Equity Fund

(1) ผลการดำเนินงานตามปีปฏิทินย้อนหลัง/Calendar Year Performance

หน่วย : % ต่อปี (% p.a.)

ปี/Year	2556 (2013)	2557 (2014)	2558 (2015)	2559 (2016)	2560 (2017)	2561 (2018)	2562 (2019)	2563 (2020)	2564 (2021)	2565 (2022)
ผลตอบแทนกองทุนรวม/Fund Return	-4.43	20.45	-5.73	17.60	20.56	-9.89	5.71	-3.67	22.08	0.04
ผลตอบแทนดัชนีชี้วัด/Benchmark Return	-3.63	19.12	-11.23	23.85	17.30	-8.08	4.27	-5.23	17.67	3.53
ความผันผวน (Standard deviation) ของผลการดำเนินงาน/Fund Standard Deviation	22.75	15.05	14.37	15.98	8.53	12.41	9.97	29.26	13.24	12.40
ความผันผวน (Standard deviation) ของดัชนีชี้วัด/Benchmark Standard Deviation	20.92	13.03	13.73	14.21	6.43	12.05	9.40	29.92	12.05	11.02

(2) ผลการดำเนินงานย้อนหลัง ณ วันที่ 31 พฤษภาคม 2566/Performance as of 31 May 2023

	Year to Date	3 เดือน (3 Months)	6 เดือน (6 Months)	1 ปี (% ต่อปี) 1 Year (% p.a.)	3 ปี (% ต่อปี) 3 Years (% p.a.)	5 ปี (% ต่อปี) 5 Years (% p.a.)	10 ปี (% ต่อปี) 10 Years (% p.a.)	^{10012/094} Since Inception Return (% p.a.)
ผลตอบแทนกองทุนรวม/Fund Return	-8.83	-6.71	-8.01	-7.62	7.40	0.77	3.24	5.07
ผลตอบแทนดัชนีชี้วัด/Benchmark Return	-6.41	-4.10	-4.49	-5.01	7.45	0.65	2.98	N/A
ความผันผวน (Standard deviation) ของผลการดำเนินงาน (% ต่อปี)/Fund Standard Deviation (% p.a.)	11.15	13.11	10.74	11.15	14.62	16.98	16.28	23.26
ความผันผวน (Standard deviation) ของดัชนีชี้วัด (% ต่อปี)/Benchmark Standard Deviation (% p.a.)	11.54	13.68	11.11	10.84	13.48	16.77	15.45	N/A

ตัวชี้วัด

ดัชนีผลตอบแทนรวมของดัชนีชี้วัดประเทศไทย (SET TR)

ผลตอบแทนรวมที่ปรับตามข้อชี้วัดสำหรับราคาเพื่อวัดผลของกองทุนเมื่อเทียบกับดัชนี SET TR

เนื่องจากไม่มีข้อมูลชี้วัดที่เป็นดัชนีผลตอบแทนรวม (Total Return Index) ในช่วงระยะเวลาที่ผ่านมา

Benchmark

SET TR

N/A will be represented for benchmark return and standard deviation in since inception period due to unavailable Total Return Index data for calculation in such period.

ผลการดำเนินงานในอดีตของกองทุนรวม มิได้เป็นชี้แจงถึงผลการดำเนินงานในอนาคต /Past performance is not indicative of future results.

เอกสารการวัดผลการดำเนินงานของกองทุนรวมฉบับนี้จัดทำขึ้นโดยมาตรฐานการวัดผลการดำเนินงานของกองทุนรวมของสมาคมบริษัทจัดการลงทุน/The fund performance document is prepared in accordance with AIMC standards.

บริการลูกค้าระดับประทับใจ

กองทุนเปิดเค สตราทีจิค เทรดดิ้ง หุ้นทุน
งบแสดงฐานะการเงิน
ณ วันที่ 31 พฤษภาคม 2566

	บาท
สินทรัพย์	
เงินลงทุนแสดงด้วยมูลค่ายุติธรรม	445,776,724.50
เงินฝากธนาคาร	35,919,507.53
ลูกหนี้	
จากดอกเบี้ย	49,710.77
รวมสินทรัพย์	<u>481,745,942.80</u>
หนี้สิน	
เจ้าหนี้	
จากการรับซื้อคืนหน่วยลงทุน	158,066.67
ค่าใช้จ่ายค้างจ่าย	998,047.17
หนี้สินอื่น	27,956.94
รวมหนี้สิน	<u>1,184,070.78</u>
สินทรัพย์สุทธิ	<u>480,561,872.02</u>
สินทรัพย์สุทธิ	
ทุนที่ได้รับจากผู้ถือหน่วยลงทุน	117,578,400.63
กำไรสะสม	
บัญชีปรับสมดุล	(185,124,708.89)
กำไรสะสมจากการดำเนินงาน	548,108,180.28
สินทรัพย์สุทธิ	<u>480,561,872.02</u>
สินทรัพย์สุทธิต่อหน่วย	<u>40.8716</u>
จำนวนหน่วยลงทุนที่จำหน่ายแล้วทั้งหมด ณ วันสิ้นปี (หน่วย)	11,757,840.0632

กองทุนเปิดเค สตราทีจิค เทรดดิ้ง หุ้นทุน

กองทุนเปิดเค สตราทีจิค เทรดดิ้ง หุ้นทุน งบประกอบรายละเอียดเงินลงทุน ณ วันที่ 31 พฤษภาคม 2566

การแสดงผลรายละเอียดเงินลงทุนใช้การจัดกลุ่มตามประเภทของเงินลงทุนและประเภทอุตสาหกรรม

	จำนวนเงินต้น/ จำนวนหน่วย (,000)	มูลค่ายุติธรรม บาท (,000)	% เงินลงทุน
หลักทรัพย์หุ้นจดทะเบียน			
หุ้นสามัญ และทรัสต์			
ธนาคาร			
มจ.ธนาคารกรุงไทย	1,020.20	19,383.80	4.35
มจ.เอสซีบี เอ็กซ์	243.70	25,222.95	5.66
รวมธนาคาร		44,606.75	10.01
บิโตรเคมีและเคมีภัณฑ์			
มจ.ทีทีที โกลบอล เคมิคอล	197.10	6,947.77	1.56
พาณิชย์			
มจ.ซีที ออลส์	520.20	33,162.75	7.44
มจ.เซ็นทรัล รีเทล คอร์ปอเรชั่น	272.30	11,436.60	2.57
มจ.สยามแม็คโคร	239.30	9,691.65	2.17
มจ.โฮมโปร ดิสคัฟเวอรี เซ็นเตอร์	1,196.80	16,515.84	3.70
บริษัท ทุโฮม จำกัด	751.88	10,902.19	2.45
รวมพาณิชย์		81,709.03	18.33
เทคโนโลยีสารสนเทศและการสื่อสาร			
มจ.อีแวนเก้า	1,244.60	12,570.46	2.82
มจ.แคว้นาวิ อินโฟ เซอร์วิส	157.20	33,169.20	7.44
รวมเทคโนโลยีสารสนเทศและการสื่อสาร		45,739.66	10.26
พลังงานและสาธารณูปโภค			
มจ.กัลฟ์ เอ็นเนอร์จี ดีเวลลอปเม้นท์	474.30	23,122.13	5.19
มจ. โกลบอล เพาเวอร์ ซินเนอร์ยี	259.30	15,169.05	3.40
มจ. บางจาก คอร์ปอเรชั่น	230.00	7,360.00	1.65
มจ. บี.กริม เพาเวอร์	190.00	7,125.00	1.60
มจ.ไทยอยล์	100.00	4,325.00	0.97
มจ.ปตท.สำรวจและผลิตปิโตรเลียม	64.80	9,039.60	2.03
รวมพลังงานและสาธารณูปโภค		66,140.78	14.84
สื่อและสิ่งพิมพ์			
มจ.เมเจอร์ ซินีเพล็กซ์ กรุ๊ป	300.00	4,650.00	1.04
เงินทุนและหลักทรัพย์			
มจ. เมืองไทย ลิสซิ่ง	200.00	8,250.00	1.85
มจ.บริหารสินทรัพย์ กรุงเทพพาณิชย์	967.70	10,644.70	2.39
มจ.ศรีสวัสดิ์ คอร์ปอเรชั่น	120.00	6,690.00	1.50
รวมเงินทุนและหลักทรัพย์		25,584.70	5.74
อาหารและเครื่องดื่ม			
มจ.ไมเนอร์ อินเตอร์เนชั่นแนล	548.60	18,515.25	4.15
มจ.เอ็มเค แรลตี้เอนเตอร์เทนเมนต์	48.50	2,509.88	0.56
รวมอาหารและเครื่องดื่ม		21,025.13	4.71

กองทุนเปิดเค สตราทีจิค เทรดดิ้ง หุ้นทุน
งบประกอบรายละเอียดเงินลงทุน (ต่อ)
ณ วันที่ 31 พฤษภาคม 2566

การแสดงรายละเอียดเงินลงทุนใช้การจัดกลุ่มตามประเภทของเงินลงทุนและประเภทอุตสาหกรรม

	จำนวนเงินต้น/ จำนวนหน่วย (,000)	มูลค่ายุติธรรม บาท (,000)	% เงินลงทุน
การแพทย์			
มมจ.กรุงเทพดุสิตเวชการ	478.70	13,523.27	3.03
มมจ.บางกอก เช่น ฮอสปิเทล	1,032.90	19,108.65	4.29
รวมการแพทย์		<u>32,631.92</u>	<u>7.32</u>
การท่องเที่ยวและสันทนาการ			
มมจ.ดิ เอราวัณ กรุ๊ป	2,542.50	10,525.95	2.36
บรรจุกินดี			
มมจ.เอสซีจี แพคเกจจิ้ง	145.00	5,691.25	1.28
พัฒนาอสังหาริมทรัพย์			
มมจ.เซ็นทรัลพัฒนา	179.70	12,129.75	2.72
มมจ. แอสเสท เวิร์ด คอร์ป	913.90	4,496.39	1.01
มมจ.เอที (ไทยแลนด์)	1,701.00	19,731.60	4.43
รวมพัฒนาอสังหาริมทรัพย์		<u>36,357.74</u>	<u>8.16</u>
ขนส่งและโลจิสติกส์			
มมจ.ท่าอากาศยานไทย	505.50	35,764.13	8.02
มมจ.เอเชีย เอวิเอชัน	5,287.20	14,275.44	3.20
รวมขนส่งและโลจิสติกส์		<u>50,039.57</u>	<u>11.22</u>
ชิ้นส่วนอุตสาหกรรมและเครื่องจักร			
มมจ.สตาร์ค คอร์ปอเรชั่น	3,517.00	2,996.48	0.67
เหล็ก			
มมจ.เอสไอเอสบี	280.00	11,130.00	2.50
รวมหุ้นสามัญ และทรัสต์		<u>445,776.73</u>	<u>100.00</u>
รวมหลักทรัพย์ทุนจดทะเบียน		<u>445,776.73</u>	<u>100.00</u>
รวมเงินลงทุน - 100% (ราคาทุน 480,908,790.61 บาท)		<u><u>445,776.73</u></u>	<u><u>100.00</u></u>

กองทุนเปิดเค สตราทีจิค เทรดดิ้ง หุ้นทุน

กองทุนเปิดเค สตราทีจิค เทรดดิ้ง หุ้นทุน งบกำไรขาดทุนเบ็ดเสร็จ

สำหรับรอบระยะเวลาบัญชีตั้งแต่วันที่ 1 ธันวาคม 2565 ถึงวันที่ 31 พฤษภาคม 2566

	บาท
รายได้	
รายได้เงินปันผล	8,171,964.36
รายได้ดอกเบี้ย	66,926.24
รวมรายได้	8,238,890.60
ค่าใช้จ่าย	
ค่าธรรมเนียมการจัดการ	5,062,549.38
ค่าธรรมเนียมผู้ดูแลผลประโยชน์	108,001.06
ค่าธรรมเนียมนายทะเบียน	324,003.15
ค่าธรรมเนียมวิชาชีพ	34,903.96
ค่านายหน้าจากการซื้อขายหลักทรัพย์	1,189,836.26
ค่าใช้จ่ายในการดำเนินโครงการ	45,125.41
รวมค่าใช้จ่าย	6,764,419.22
รายได้ (ค่าใช้จ่าย) สุทธิ	1,474,471.38
รายการกำไร (ขาดทุน) สุทธิจากเงินลงทุน	
กำไร (ขาดทุน) สุทธิที่เกิดขึ้นจากเงินลงทุน	(5,909,753.81)
กำไร (ขาดทุน) สุทธิที่ยังไม่เกิดขึ้นจากเงินลงทุน	(35,977,330.62)
รวมกำไร (ขาดทุน) สุทธิจากเงินลงทุนที่เกิดขึ้นและที่ยังไม่เกิดขึ้น	(41,887,084.43)
การเพิ่มขึ้น(ลดลง)ในสินทรัพย์สุทธิจากการดำเนินงานก่อนภาษีเงินได้	(40,412,613.05)
หัก ภาษีเงินได้	10,038.94
การเพิ่มขึ้น(ลดลง)ในสินทรัพย์สุทธิจากการดำเนินงานหลังหักภาษีเงินได้	(40,422,651.99)

**รายละเอียดการลงทุน การกู้ยืมเงินและการก่อภาระผูกพันของ
กองทุนเม็คเค สตราทีจิค เทรดดิ้ง ฟันทุน
ข้อมูล ณ วันที่ 31 พฤษภาคม 2566**

รายละเอียดการลงทุน

	CG Scoring ปี 2565 (*)	มูลค่าตามราคา ตลาด	% NAV
หลักทรัพย์หรือทรัพย์สินในประเทศ หุ้นสามัญ และทรัสต์		481,745,942.80	100.25
จดทะเบียนในตลาดหลักทรัพย์ ฯ			
-ธนาคาร			
บมจ.ธนาคารกรุงไทย	▲▲▲▲▲	19,383,800.00	4.03
บมจ.เอสซีบี เอกซ์	▲▲▲▲▲	25,222,950.00	5.25
-ปิโตรเคมีและเคมีภัณฑ์			
บมจ. พีทีที โกลบอล เคมิคอล	▲▲▲▲▲	6,947,775.00	1.45
-พาณิชย์			
บมจ. โอมโปรดักส์ เซ็นเตอร์	▲▲▲▲▲	16,515,840.00	3.44
บมจ.สยามแม็คโคร	▲▲▲▲▲	9,691,650.00	2.02
บมจ.ซีพี ออลล์	▲▲▲▲▲	33,162,750.00	6.90
บมจ.เซ็นทรัล รีเทล คอร์ปอเรชั่น	▲▲▲▲▲	11,436,600.00	2.38
บมจ.ดูโฮม	▲▲▲▲▲	10,902,187.50	2.27
-เทคโนโลยีสารสนเทศและการสื่อสาร			
บมจ.แอดวานซ์ อินโฟร์ เซอร์วิส	▲▲▲▲▲	33,169,200.00	6.90
บมจ.ฮิวแมนิก้า	▲▲▲▲▲	12,570,460.00	2.62
-พลังงานและสาธารณูปโภค			
บมจ.บี.กริม เพาเวอร์	▲▲▲▲▲	7,125,000.00	1.48
บมจ.ปตท.สำรวจและผลิตปิโตรเลียม	▲▲▲▲▲	9,039,600.00	1.88
บมจ. โกลบอล เพาเวอร์ ซินเนอร์ยี	▲▲▲▲▲	15,169,050.00	3.16
บมจ.กัลฟ์ เอ็นเนอร์จี ดีเวลลอปเม้นท์	▲▲▲▲▲	23,122,125.00	4.81
บมจ. บางจาก คอร์ปอเรชั่น	▲▲▲▲▲	7,360,000.00	1.53
บมจ.ไทยอยล์	▲▲▲▲▲	4,325,000.00	0.90
-สื่อและสิ่งพิมพ์			
บมจ.เมเจอร์ ซินีเพล็กซ์ กรุ๊ป	▲▲▲▲▲	4,650,000.00	0.97
-เงินทุนและหลักทรัพย์			
บมจ. เมืองไทย แคปปิตอล	▲▲▲▲▲	8,250,000.00	1.72
บมจ.ศรีสวัสดิ์ คอร์ปอเรชั่น	▲▲▲▲▲	6,690,000.00	1.39
บมจ.บริหารสินทรัพย์ กรุงเทพพาณิชย์	▲▲▲▲▲	10,644,700.00	2.22
-อาหารและเครื่องดื่ม			
บมจ.ไมเนอร์ อินเตอร์เนชั่นแนล	▲▲▲▲▲	18,515,250.00	3.85
บมจ.เอ็มเค เวิลด์เทรดดิ้ง กรุ๊ป	▲▲▲▲▲	2,509,875.00	0.52
-การแพทย์			
บมจ. บางกอก เซน ฮอสปิเทล	▲▲▲▲▲	19,108,650.00	3.98
บมจ.กรุงเทพดุสิตเวชการ	▲▲▲▲▲	13,523,275.00	2.81
-การท่องเที่ยวและสันทนาการ			
บมจ.ดิ เอราวัณ กรุ๊ป	▲▲▲▲▲	10,525,950.00	2.19
-เหล็ก			
บมจ.เอสไอเอสบี	▲▲▲▲▲	11,130,000.00	2.32
-ชิ้นส่วนอุตสาหกรรมและเครื่องจักร			
บมจ.สตาร์ค คอร์ปอเรชั่น	▲▲▲▲▲	2,996,484.00	0.62

กองทุนเปิดเค สตราทีจิค เทรดดิ้ง หุ้นทุน

รายละเอียดการลงทุน การกู้ยืมเงินและการก่อภาระผูกพันของ กองทุนเปิดเค สตราทีจิค เทรดดิ้ง หุ้นทุน (ต่อ) ข้อมูล ณ วันที่ 31 พฤษภาคม 2566

รายละเอียดการลงทุน

	CG Scoring ปี 2565 (*)	มูลค่าตามราคา ตลาด	% NAV
-บรรจุกัณฑ์			
บมจ. เอสซีจี แพคเกจจิ้ง	▲▲▲▲▲	5,691,250.00	1.18
-พัฒนาอสังหาริมทรัพย์			
บมจ. เซ็นทรัลพัฒนา	▲▲▲▲▲	12,129,750.00	2.52
บมจ. เอพี (ไทยแลนด์)	▲▲▲▲▲	19,731,600.00	4.11
บมจ. แอสเสท เวิรด์ คอร์ป	▲▲▲▲▲	4,496,388.00	0.94
-ขนส่งและโลจิสติกส์			
บมจ. ท่าอากาศยานไทย	▲▲▲▲▲	35,764,125.00	7.44
บมจ. เอเซีย เอวิเอชั่น	▲▲▲▲▲	14,275,440.00	2.97
เงินฝาก		35,969,218.30	7.48
สินทรัพย์หรือหนี้สินอื่น		(1,184,070.78)	(0.25)
มูลค่าทรัพย์สินสุทธิ		480,561,872.02 บาท	
อัตราส่วนหมุนเวียนการลงทุนของกองทุน (PTR) : 82.53%			





(*) คำอธิบาย Corporate Governance Scoring หรือ “CG Scoring”

CG Scoring คือการวัดผลการกำกับดูแลกิจการที่ดีของบริษัทจดทะเบียนไทยโดยสมาคมส่งเสริมสถาบัน
กรรมการบริษัทไทย (“IOD”)

โดยกรอบในการพิจารณาและน้ำหนักการให้คะแนนที่ใช้ในปี 2565 แบ่งออกเป็น 5 หมวดดังต่อไปนี้

- | | |
|---|-----|
| 1. สิทธิของผู้ถือหุ้น | 15% |
| 2. การปฏิบัติต่อผู้ถือหุ้นอย่างเท่าเทียมกัน | 10% |
| 3. การคำนึงถึงบทบาทของผู้มีส่วนได้เสีย | 20% |
| 4. การเปิดเผยข้อมูลและความโปร่งใส | 20% |
| 5. ความรับผิดชอบของคณะกรรมการ | 35% |

โดย IOD จะทำการเผยแพร่รายชื่อเฉพาะบริษัทที่ได้คะแนนอยู่ในระดับ “ดี” ขึ้นไป ซึ่งมี 3 กลุ่มคือ “ดี”
“ดีมาก” และ “ดีเลิศ” โดยใช้สัญลักษณ์ตามตารางดังกล่าวข้างล่าง

ช่วงคะแนน	สัญลักษณ์	ความหมาย
SCORE	Range Number of Logo	
90-100		ดีเลิศ
80-89		ดีมาก
70-79		ดี
60-69		ดีพอใช้
50-59		ผ่าน
ต่ำกว่า 50	No logo given	N/A

กองทุนเปิดเค สตราทีจิค เทรดดิ้ง หุ้นทุน

รายงานสรุปจำนวนเงินลงทุนในตราสารแห่งนี้ เงินฝาก หรือตราสารกึ่งหนี้กึ่งทุน

กลุ่มของตราสาร	มูลค่าตามราคาตลาด	%NAV
(ก) ตราสารภาครัฐไทยและตราสารภาครัฐต่างประเทศ	0.00	0.00
(ข) ตราสารที่ธนาคารที่มีกฎหมายเฉพาะจัดตั้งขึ้น ธนาคารพาณิชย์ หรือบริษัทเงินทุน เป็นผู้ออก ผู้ส่งจ่าย ผู้รับรอง ผู้รับอาวัล ผู้สลักหลัง หรือผู้ค้ำประกัน	35,969,218.30	7.48
(ค) ตราสารที่มีอันดับความน่าเชื่อถืออยู่ในอันดับ ที่สามารถลงทุนได้ (investment grade)	0.00	0.00
(ง) ตราสารที่มีอันดับความน่าเชื่อถืออยู่ในอันดับต่ำกว่า อันดับที่สามารถลงทุนได้ (investment grade) หรือ ตราสารที่ไม่ได้รับการจัดอันดับความน่าเชื่อถือ	0.00	0.00
(จ) ตราสารที่มีคุณสมบัติไม่ครบตามประกาศคณะกรรมการกำกับ ตลาดทุนที่ ทน.87/2558	0.00	0.00

รายละเอียดและอันดับความน่าเชื่อถือของตราสารแห่งนี้เงินฝาก หรือ ตราสารกึ่งหนี้กึ่งทุนที่กองทุนลงทุนหรือมีไว้เป็นรายตัว

ประเภท	ผู้ออก	วันครบ กำหนด	อันดับ ความน่าเชื่อถือ ของตราสาร	อันดับ ความน่าเชื่อถือ ของผู้ออก/ ค้ำประกัน	มูลค่า หน้าตัว	มูลค่าตาม ราคาตลาด
1.	เงินฝากธนาคาร บมจ.ธนาคารกรุงเทพ		N/A	AA+(tha)		35,799,031.49
2.	เงินฝากธนาคาร บมจ.ธนาคารกรุงไทย		N/A	AA+(tha)		170,186.81

สัดส่วนเงินลงทุนขั้นสูงต่อมูลค่าทรัพย์สินสุทธิของกองทุนที่บริษัทจัดการตั้งไว้ในแผนการลงทุนสำหรับกลุ่มตราสารตาม (ง) เท่ากับ 0.00%

**คำอธิบายการจัดอันดับความน่าเชื่อถือของสถาบันจัดอันดับความน่าเชื่อถือ
บริษัท ฟิทช์ เรตติ้งส์ (ประเทศไทย) จำกัด**

อันดับความน่าเชื่อถือระยะยาวสำหรับประเทศไทย

AAA (tha)

‘AAA’ แสดงถึงระดับความน่าเชื่อถือขั้นสูงสุดของอันดับความน่าเชื่อถือภายในประเทศไทย ซึ่งกำหนดโดยฟิทช์โดยอันดับความน่าเชื่อถือนี้จะมอบให้กับอันดับความน่าเชื่อถือที่มีความเสี่ยง “น้อยที่สุด” เมื่อเปรียบเทียบกับผู้ออกตราสารหรือตราสารอื่นในประเทศไทย และโดยปกติแล้ว จะกำหนดให้แก่ตราสารทางการเงินที่ออกหรือค้ำประกันโดยรัฐบาล

AA (tha)

‘AA’ แสดงถึงระดับความน่าเชื่อถือขั้นสูงมากเมื่อเปรียบเทียบกับผู้ออกตราสารหรือตราสารอื่นในประเทศไทย โดยระดับความน่าเชื่อถือของตราสารทางการเงินขั้นนี้ต่างจากผู้ออกตราสารหรือตราสารอื่นที่ได้รับการจัดอันดับความน่าเชื่อถือขั้นสูงสุดของประเทศไทยเพียงเล็กน้อย

A (tha)

‘A’ แสดงถึงระดับความน่าเชื่อถือขั้นสูงเมื่อเปรียบเทียบกับผู้ออกตราสารหรือตราสารอื่นในประเทศไทย อย่างไรก็ตาม การเปลี่ยนแปลงของสถานการณ์หรือสภาพทางเศรษฐกิจอาจมีผลกระทบต่อความสามารถในการชำระหนี้โดยตรงตามกำหนดของตราสารทางการเงินเหล่านี้มากกว่าตราสารอื่นที่ได้รับการจัดอันดับความน่าเชื่อถือในประเภทที่สูงกว่า

BBB (tha)

‘BBB’ แสดงถึงระดับความน่าเชื่อถือขั้นปานกลางเมื่อเปรียบเทียบกับผู้ออกตราสารอื่นในประเทศไทย อย่างไรก็ตาม มีความเป็นไปได้มากกว่าการเปลี่ยนแปลงของสถานการณ์หรือสภาพทางเศรษฐกิจจะส่งผลกระทบต่อความสามารถในการชำระหนี้ได้ตรงตามกำหนดเวลาของตราสารทางการเงินเหล่านี้มากกว่าตราสารอื่นที่ได้รับการจัดอันดับความน่าเชื่อถือในประเภทที่สูงกว่า

เครื่องบ่งชี้พิเศษสำหรับประเทศไทย “tha” จะถูกระบุไว้ต่อจากอันดับความน่าเชื่อถือทุกอันดับ เพื่อแยกความแตกต่างออกจากการจัดอันดับความน่าเชื่อถือระดับสากล เครื่องหมาย “+” หรือ “-” อาจจะถูกระบุไว้เพิ่มเติมต่อจากอันดับความน่าเชื่อถือสำหรับประเทศหนึ่งๆ เพื่อแสดงถึงสถานะย่อยโดยเปรียบเทียบกันภายในอันดับความน่าเชื่อถือชั้นหลัก ทั้งนี้ จะไม่มีการระบุสัญลักษณ์ต่อท้ายดังกล่าวสำหรับอันดับความน่าเชื่อถืออันดับ “AAA(thu)” หรืออันดับที่ต่ำกว่า “CCC(thu)” สำหรับอันดับความน่าเชื่อถือในระยะยาว

กองทุนเปิดเค สตราทีจิค เทรดดิ้ง หุ้นทุน

สัดส่วนการลงทุนในหลักทรัพย์ประเภทต่างๆ 8 อันดับแรก
กองทุนเปิดเค สตราทีจิค เทรดดิ้ง หุ้นทุน
ณ วันที่ 31 พฤษภาคม 2566

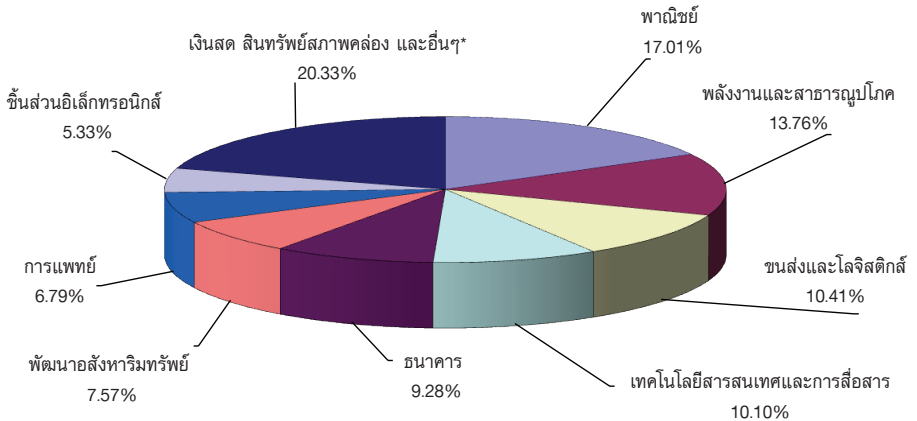

* เงินสดและสินทรัพย์สภาพคล่อง + สินทรัพย์อื่น (เช่น ลูกหนี้จากการขายหลักทรัพย์ ค่าใช้จ่ายรอดัตบัญชี) - หนี้สิน (เช่น เจ้าหนี้จากการซื้อหลักทรัพย์ ค่าใช้จ่ายค้างจ่าย)

ค่านายหน้าซื้อขายหลักทรัพย์
ตั้งแต่วันที่ 1 ธันวาคม 2565 ถึงวันที่ 31 พฤษภาคม 2566

อันดับ	ชื่อ	ค่านายหน้า (บาท)	อัตราส่วน ค่านายหน้า
1	บริษัทหลักทรัพย์ กลีกรไทย จำกัด (มหาชน)	267,770.80	22.50%
2	บริษัทหลักทรัพย์ เกียรตินาคินภัทร จำกัด (มหาชน)	208,211.76	17.50%
3	บริษัทหลักทรัพย์ กรุงศรี จำกัด (มหาชน)	90,966.15	7.65%
4	บริษัทหลักทรัพย์ ยูบีเอส (ประเทศไทย) จำกัด	86,040.88	7.23%
5	บริษัทหลักทรัพย์ ธนชาติ จำกัด (มหาชน)	71,458.85	6.01%
6	บริษัทหลักทรัพย์ เมย์แบงก์ (ประเทศไทย) จำกัด (มหาชน)	57,182.69	4.81%
7	บริษัท หลักทรัพย์ ซีจีเอส-ซีไอเอ็มบี (ประเทศไทย) จำกัด	46,925.74	3.94%
8	บริษัทหลักทรัพย์ ทีลโก้ จำกัด	43,542.83	3.66%
9	บริษัทหลักทรัพย์ บัวหลวง จำกัด (มหาชน)	42,634.10	3.58%
10	บริษัทหลักทรัพย์ ฟินันเซีย ไซรัส จำกัด (มหาชน)	39,347.84	3.31%
11	อื่นๆ	235,754.62	19.81%
	รวม	1,189,836.26	100.00%

กองทุนเปิดเค สตราทีจิค เทรดดิ้ง ฟันทุน

แบบแสดงค่าใช้จ่ายที่เรียกเก็บจากกองทุนรวม
ของรอบระยะเวลาตั้งแต่วันที่ 1 ธันวาคม 2565 ถึงวันที่ 31 พฤษภาคม 2566

ค่าใช้จ่ายที่เรียกเก็บจากกองทุน* (Fund's Direct Expense)	จำนวนเงิน (ล้านบาท)	ร้อยละของมูลค่า ทรัพย์สินสุทธิ
ค่าธรรมเนียมการจัดการ(Management Fee)	5,062.55	1.00
ค่าธรรมเนียมผู้ดูแลผลประโยชน์(Trustee Fee)	108.00	0.02
ค่าธรรมเนียมทะเบียน(Registrar Fee)	324.00	0.06
ค่าตรวจสอบบัญชี(Audit Fee)	34.90	0.01
ค่าโฆษณา ประชาสัมพันธ์ และส่งเสริมการขายในช่วงเสนอขายหน่วยลงทุนครั้งแรก	ไม่มี	ไม่มี
ค่าโฆษณา ประชาสัมพันธ์ และส่งเสริมการขายหลังเสนอขายหน่วยลงทุนครั้งแรก	ไม่มี	ไม่มี
ค่าใช้จ่ายอื่นๆ(Other Expenses**)	55.16	0.01
รวมค่าใช้จ่ายทั้งหมด(Total Fund's Direct Expenses)	5,584.62	1.10

* ค่าธรรมเนียมและค่าใช้จ่ายที่หักจากกองทุนรวม ได้รวมภาษีมูลค่าเพิ่มแล้ว

**ค่าใช้จ่ายอื่นที่ < ร้อยละ 0.01 ของมูลค่าทรัพย์สินสุทธิ

***ไม่รวมค่าโฆษณาซื้อขายหลักทรัพย์และค่าธรรมเนียมต่างๆ ที่เกิดขึ้นจากการซื้อขายหลักทรัพย์

ข้อมูลการลงทุนที่ไม่เป็นไปตามนโยบายการลงทุนในรอบระยะเวลาที่กำหนด

-ไม่มี-

รายชื่อบุคคลที่เกี่ยวข้องที่มีการทำธุรกรรมกับ
กองทุนเปิดเค สตราทีจิค เทรดดิ้ง หุ้นทุน
สำหรับระยะเวลาตั้งแต่วันที่ 1 ธันวาคม 2565 ถึงวันที่ 31 พฤษภาคม 2566

1. บมจ.ธนาคารกสิกรไทย
2. บริษัทหลักทรัพย์ กสิกรไทย จำกัด (มหาชน)

ผู้ลงทุนสามารถตรวจสอบรายละเอียดการทำธุรกรรมกับบุคคลที่เกี่ยวข้องกับกองทุนรวม
ได้ที่บริษัทจัดการโดยตรง หรือที่ website ของบริษัทจัดการที่ <http://www.kasikornasset.com>
หรือที่ Website ของสำนักงาน ก.ล.ต. ที่ <http://www.sec.or.th>

ข้อมูลการดำเนินการใช้สิทธิออกเสียงในที่ประชุมผู้ถือหุ้นในนามกองทุนรวมของรอบปีปฏิทิน
ล่าสุด

สามารถตรวจสอบข้อมูลได้จาก Website : www.kasikornasset.com

กองทุนเปิดเค สตราทีจิค เทรดดิ้ง ฟันทุน

การรับผลประโยชน์ตอบแทนเนื่องจากการที่กองทุนใช้บริการบุคคลอื่น

บริษัท	กลยุทธ์การลงทุน บทวิเคราะห์ที่ และข้อมูลข่าวสาร	จัด เยี่ยมชม บริษัท	สัมมนา	หุ้นจอง
บริษัทหลักทรัพย์ บัวหลวง จำกัด (มหาชน)	X	X	-	X
บริษัทหลักทรัพย์ ซี ไอ เอ็ม บี (ประเทศไทย) จำกัด	X	X	-	-
บริษัทหลักทรัพย์ ซี แอล เอส เอ (ประเทศไทย) จำกัด	X	X	-	-
บริษัทหลักทรัพย์เครดิตสวิส (ประเทศไทย) จำกัด	X	X	-	-
บริษัทหลักทรัพย์ซี้ดี คอร์ป (ประเทศไทย)	X	X	-	-
บริษัทหลักทรัพย์ ดีบีเอส วิกเคอร์ส (ประเทศไทย) จำกัด	X	X	-	X
บริษัทหลักทรัพย์ ฟินันเซีย ไซรัส จำกัด (มหาชน)	X	X	-	X
บริษัทหลักทรัพย์ อินโนเวสต์ เอกซ์ จำกัด	X	X	X	-
บริษัทหลักทรัพย์ เจ.พี.มอร์แกน (ประเทศไทย) จำกัด	X	X	-	-
บริษัทหลักทรัพย์ กรุงศรี พัฒนสิน จำกัด (มหาชน)	X	X	-	-
บริษัทหลักทรัพย์ เคจีไอ (ประเทศไทย) จำกัด (มหาชน)	X	X	-	-
บริษัทหลักทรัพย์ เกียรตินาคินภัทร จำกัด (มหาชน)	X	X	X	X
บริษัทหลักทรัพย์ กลีกรไทย จำกัด (มหาชน)	X	X	-	X
บริษัทหลักทรัพย์ กรุงศรี จำกัด (มหาชน)	X	X	-	-
บริษัทหลักทรัพย์ แมคควอร์รี (ประเทศไทย) จำกัด	X	X	-	-
บริษัทหลักทรัพย์ เมย์แบงก์ (ประเทศไทย) จำกัด (มหาชน)	X	X	-	-
บริษัทหลักทรัพย์ อาร์เอชบี (ประเทศไทย) จำกัด (มหาชน)	X	-	-	-
บริษัทหลักทรัพย์ ธนชาติ จำกัด (มหาชน)	X	X	-	-
บริษัทหลักทรัพย์ ทิสโก้ จำกัด	X	X	-	X
บริษัทหลักทรัพย์ ยูบีเอส (ประเทศไทย) จำกัด	X	X	-	-
บริษัทหลักทรัพย์ ยูเอสบี เคย์เฮียน (ประเทศไทย) จำกัด (มหาชน)	X	X	-	-

(รอบระยะเวลาบัญชี 1 มิถุนายน 2565 - 31 พฤษภาคม 2566)



หลักทรัพย์จัดการกองทุนกสิกรไทย

开泰基金管理 KASIKORN ASSET MANAGEMENT

บริษัทหลักทรัพย์จัดการกองทุน กสิกรไทย จำกัด

อาคารธนาคารกสิกรไทย ชั้น 6 และ ชั้น 12

เลขที่ 400/22 ถนนพหลโยธิน แขวงสามเสนใน เขตพญาไท กรุงเทพฯ 10400

โทรศัพท์ 02-6733888 โทรสาร 02-6733988