

K

KASIKORNTHAI

รายงานรอบระยะเวลา 6 เดือนแรก

กองทุนเปิดเค หุ้นทุน สำหรับกองทุนสำรองเลี้ยงชีพ

สำหรับรอบระยะเวลาบัญชี

ตั้งแต่วันที่ 1 สิงหาคม 2566 ถึงวันที่ 31 มกราคม 2567

กองทุนเปิดเค หุ้นทุน สำหรับกองทุนสำรองเลี้ยงชีพ (KPVDEQ)

รายงานรอบระยะเวลา 6 เดือนแรก กองทุนรวมกสิกรไทย
ณ 31 มกราคม 2567

หลักทรัพย์จัดการกองทุนกสิกรไทย
开泰基金管理 KASIKORN ASSET MANAGEMENT



บริการทุกระดับประทับใจ

กองทุนเปิดเค หุ้นทุน สำหรับกองทุนสำรองเลี้ยงชีพ
สำหรับรอบระยะเวลาตั้งแต่วันที่ 1 สิงหาคม 2566 ถึงวันที่ 31 มกราคม 2567

เรียน ท่านผู้ถือหุ้นลงทุน

KAsset ขอจัดส่ง “รายงานรอบระยะเวลา 6 เดือนแรก กองทุนเปิดเค หุ้นทุน สำหรับกองทุนสำรองเลี้ยงชีพ (K Equity Fund for PVD: KPVDEQ) เพื่อรายงานผลการดำเนินงานย้อนหลังสัดส่วนการลงทุน ตลอดจนงบการเงินของกองทุนดังกล่าวตั้งแต่วันที่ 1 สิงหาคม 2566 ถึงวันที่ 31 มกราคม 2567

KAsset ขอขอบคุณที่ท่านได้มอบความไว้วางใจเลือกลงทุนกับบริษัท และเราก็คือเป็นภารกิจอันสำคัญยิ่งที่จะบริหารจัดการกองทุนให้มีผลการดำเนินงานที่ตีบนความเสี่ยงที่ยอมรับได้ภายใต้หลักธรรมาภิบาล พร้อมทั้งพัฒนารูปแบบการลงทุนที่หลากหลาย เพื่อตอบสนองความต้องการในการลงทุนอย่างต่อเนื่อง โดยท่านสามารถสอบถามข้อมูลเกี่ยวกับกองทุนรวมเพิ่มเติมได้ที่ส่วนบริการผู้ลงทุน KAsset Contact Center โทร. 02-6733888 หรือ www.kasikornasset.com

ขอแสดงความนับถือ

KAsset

บริษัทหลักทรัพย์จัดการกองทุน กลีกรไทย จำกัด

รู้ระดับความเสี่ยง เลือกลงทุนอย่างมั่นใจ

ตอบ “CUSTOMER RISK PROFILE” ก่อนลงทุน

ตั้งแต่ 1 ก.ค. 2554 ผู้ลงทุน **ทุกท่าน** จะต้องทำแบบสอบถามเพื่อประเมินความเสี่ยงในการลงทุน (Customer Risk Profile) ตามข้อกำหนดของสำนักงาน ก.ล.ต. เพื่อประโยชน์ในการทำธุรกรรมกองทุนรวมได้อย่างต่อเนื่อง

โดยท่านสามารถตอบแบบสอบถาม Customer Risk Profile ก่อนทำการซื้อกองทุนรวมได้ที่ธนาคารกสิกรไทยทุกสาขา ทั้งนี้ ด้วยข้อกำหนดดังกล่าว ธนาคารจึงขอระงับการทำรายการซื้อ/ขายกองทุนผ่านช่องทางอิเล็กทรอนิกส์ 2 ช่องทาง ได้แก่ K-ATM (บริการธนาคารทางเอทีเอ็มกสิกรไทย) และ K-Contact Center (บริการธนาคารทางโทรศัพท์กสิกรไทย) เป็นการชั่วคราว

สำหรับช่องทางการลงทุนผ่าน K-Cyber Invest (บริการลงทุนในกองทุนรวมทางอินเทอร์เน็ต กสิกรไทย) ทาง www.kasikornasset.com ยังคงเปิดให้บริการปกติ

สอบถามรายละเอียดเพิ่มเติมติดต่อ KAsset Contact Center 02-6733888

**กองทุนเปิดเค หุ้นทุน สำหรับกองทุนสำรองเลี้ยงชีพ
(K Equity Fund for PVD: KPVDEQ)**

ประเภทกองทุน	<ul style="list-style-type: none">• กองทุนรวมตราสารทุน• กองทุนรวมที่มีนโยบายเปิดให้มีการลงทุนในกองทุนรวมอื่นภายใต้บิลจ.เดียวกัน• กองทุนรวมเพื่อผู้ลงทุนที่เป็นกองทุนสำรองเลี้ยงชีพ
อายุโครงการ	ไม่กำหนด
วันที่จดทะเบียนกองทุน	9 สิงหาคม 2562
รอบระยะเวลาบัญชี	1 สิงหาคม – 31 กรกฎาคม

นโยบายการลงทุน

กองทุนจะลงทุนในตราสารทุนโดยมีฐานะการลงทุนสุทธิในตราสารทุนโดยเฉลี่ยในรอบปีบัญชีไม่น้อยกว่าร้อยละ 80 ของมูลค่าทรัพย์สินสุทธิของกองทุน

นอกจากนี้ กองทุนอาจลงทุนในตราสารทางการเงินใดๆ เงินฝากหรือตราสารเทียบเท่าเงินฝาก หน่วย CIS หน่วย property หน่วย infra ธุรกิจรวมประเภทการซื้อโดยมีสัญญาขายคืน (reverse repo) ธุรกิจรวมประเภทการให้ยืมหลักทรัพย์ (securities lending) รวมทั้งอาจลงทุนในสัญญาซื้อขายล่วงหน้ามีได้มีวัตถุประสงค์เพื่อลดความเสี่ยง (Non-Hedging) เพื่อการเพิ่มประสิทธิภาพการบริหารการลงทุน (Efficient Portfolio Management) และตราสารที่มีลักษณะของสัญญาซื้อขายล่วงหน้าแฝง (Structured Note) รวมทั้งหลักทรัพย์หรือทรัพย์สินอื่น หรือการขาดอกผลโดยวิธีอื่นที่ไม่ขัดต่อกฎหมาย ก.ล.ต. โดยอาจลงทุนในตราสารที่มีอันดับความน่าเชื่อถือต่ำกว่าที่สามารถลงทุนได้ (non – investment grade) และตราสารหนี้ที่ไม่ได้รับการจัดอันดับความน่าเชื่อถือ (unrated) ได้

ทั้งนี้ กองทุนอาจลงทุนในหน่วยลงทุนของกองทุนรวมอื่น ซึ่งอยู่ภายใต้การบริหารของบริษัทจัดการได้ โดยไม่จำกัดอัตราส่วน และกองทุนรวมอื่นนั้นมีการลงทุนในหรือมีไว้ซึ่งหน่วยลงทุนของกองทุนรวมใดๆ ที่บริษัทจัดการเดียวกันเป็นผู้รับผิดชอบในการดำเนินการต่อไปได้อีกไม่เกิน 1 ทอด โดยการลงทุนในหน่วยลงทุนดังกล่าวต้องอยู่ภายใต้กรอบนโยบายการลงทุนของกองทุน ซึ่งเป็นไปตามหลักเกณฑ์เงื่อนไขที่สำนักงานคณะกรรมการ ก.ล.ต. กำหนด ทั้งนี้ กองทุนปลายทางไม่สามารถลงทุนย้อนกลับได้ (circle investment)

นโยบายการจ่ายเงินปันผล

ไม่มีนโยบายจ่ายเงินปันผล

ผู้ดูแลผลประโยชน์

ธนาคารกรุงเทพ จำกัด (มหาชน)

นายทะเบียน

บมจ. ธนาคารกสิกรไทย



ความเห็นของผู้ดูแลผลประโยชน์

วันที่ 20 กุมภาพันธ์ 2567

เรียน ผู้ถือหุ้นหน่วยลงทุนกองทุนเปิดเค หุ้นทุน สำหรับกองทุนสำรองเลี้ยงชีพ

ธนาคารกรุงเทพ จำกัด (มหาชน) ในฐานะผู้ดูแลผลประโยชน์ ได้ดูแลการจัดการกองทุนเปิดเค หุ้นทุน สำหรับกองทุนสำรองเลี้ยงชีพ ซึ่งจัดการโดยบริษัทหลักทรัพย์จัดการกองทุน กลีกรไทย จำกัด สำหรับระยะเวลาตั้งแต่วันที่ 1 สิงหาคม 2566 ถึงวันที่ 31 มกราคม 2567 แล้ว

ธนาคารฯ เห็นว่าบริษัทหลักทรัพย์จัดการกองทุน กลีกรไทย จำกัด ได้ปฏิบัติหน้าที่ในการจัดการกองทุนเปิดเค หุ้นทุน สำหรับกองทุนสำรองเลี้ยงชีพ เหมาะสมตามสมควรแห่งวัตถุประสงค์ที่กำหนดไว้ในโครงการ และภายใต้พระราชบัญญัติหลักทรัพย์และตลาดหลักทรัพย์ พ.ศ. 2535

(นฤตติ ลิ้มชวลิต)

ธนาคารกรุงเทพ จำกัด (มหาชน)

ในฐานะผู้ดูแลผลประโยชน์

ความเห็นของบริษัทจัดการกองทุนรวมเกี่ยวกับการลงทุนเพื่อเป็นทรัพย์สินของกองทุนรวม สำหรับรอบระยะเวลาบัญชีตั้งแต่วันที่ 1 สิงหาคม 2566 ถึงวันที่ 31 มกราคม 2567

ณ สิ้นเดือนมกราคม 2567 กองทุนมีสัดส่วนการลงทุนในตราสารทุนประมาณร้อยละ 92.49 ของมูลค่าทรัพย์สินสุทธิ หมวดอุตสาหกรรมที่กองทุนลงทุนสูงกว่าสัดส่วนของตลาดฯ (Overweight) ได้แก่ การท่องเที่ยวและสันทนาการ พาณิชยกรรม พัฒนาส่งเสริมการค้า การเงิน และหลักทรัพย์ ขนส่งและโลจิสติกส์ การแพทย์ หมวดอุตสาหกรรมที่กองทุนลงทุนใกล้เคียงกับสัดส่วนของตลาดฯ (Neutral) ได้แก่ บริการรับเหมาก่อสร้าง ปิโตรเคมีและเคมีภัณฑ์ ยานยนต์ วัสดุก่อสร้าง หมวดอุตสาหกรรมที่กองทุนลงทุนน้อยกว่าสัดส่วนของตลาดฯ (Underweight) ได้แก่ พลังงานและสาธารณูปโภค เทคโนโลยีสารสนเทศและการสื่อสาร อาหารและเครื่องดื่ม ชิ้นส่วนอิเล็กทรอนิกส์ ธนาคาร

การเปลี่ยนแปลงที่เกิดขึ้นในรอบบัญชีปัจจุบันเมื่อเทียบกับรอบบัญชีก่อนหน้า

ณ สิ้นเดือนมกราคม 2567 กองทุนมีสัดส่วนการลงทุนในตราสารทุนประมาณร้อยละ 92.49 ของมูลค่าทรัพย์สินสุทธิ เพิ่มขึ้นเมื่อเปรียบเทียบกับ ณ สิ้นเดือนกรกฎาคม 2566 ซึ่งกองทุนลงทุนในตราสารทุนประมาณร้อยละ 88.70 ของมูลค่าทรัพย์สินสุทธิ โดยหมวดอุตสาหกรรมที่ลงทุนเพิ่มสูงขึ้น ได้แก่ ชิ้นส่วนอิเล็กทรอนิกส์ พาณิชยกรรม และหลักทรัพย์ การแพทย์ อาหารและเครื่องดื่ม เทคโนโลยีสารสนเทศและการสื่อสาร การท่องเที่ยวและสันทนาการ พัฒนาส่งเสริมการค้า ปิโตรเคมีและเคมีภัณฑ์ และปรับลดการลงทุนในหมวด ธนาคาร พลังงานและสาธารณูปโภค ขนส่งและโลจิสติกส์ สื่อและสิ่งพิมพ์ ประกันภัยและประกันชีวิต บรรจุกัมภ์ วัสดุก่อสร้าง ยานยนต์ บริการรับเหมาก่อสร้าง

ผลการดำเนินงานของกองทุนหลัก

ไม่มี

กองทุนเปิดเค หุ้นทุน สำหรับกองทุนสำรองเลี้ยงชีพ



หลักทรัพย์จัดการกองทุนหลักทรัพย์
KASIKORN ASSET MANAGEMENT



ผลการดำเนินงานของกองทุนเปิดเค หุ้นทุน สำหรับกองทุนสำรองเลี้ยงชีพ Fund Performance of K Equity Fund for PVD

(1) ผลการดำเนินงานตามปีปฏิทินย้อนหลัง/Calendar Year Performance

หน่วย : % ต่อปี (% p.a.)

ปี/Year	2557 (2014)	2558 (2015)	2559 (2016)	2560 (2017)	2561 (2018)	2562 (2019)	2563 (2020)	2564 (2021)	2565 (2022)	2566 (2023)
ผลตอบแทนกองทุนรวม/Fund Return						-1.17	-13.86	22.13	4.25	-8.11
ผลตอบแทนดัชนีชี้วัด/Benchmark Return						-4.07	-5.23	17.67	3.53	-12.66
ความผันผวน (Standard deviation) ของผลการดำเนินงาน/Fund Standard Deviation						11.82	30.75	13.69	12.30	11.44
ความผันผวน (Standard deviation) ของดัชนีชี้วัด/Benchmark Standard Deviation						10.92	29.92	12.05	11.02	11.74

*S ผลการดำเนินงานย้อนหลังในชุดข้อมูลกองทุนงัดขึ้นจากการสุ่มท้ายของปีปฏิทิน Performance and Standard deviation are based on data from inception date to the last business day of that calendar year.

(2) ผลการดำเนินงานย้อนหลัง ณ วันที่ 31 มกราคม 2567/Performance as of 31 Jan 2024

	Year to Date	3 เดือน (3 Months)	6 เดือน (6 Months)	1 ปี (% ต่อปี) 1 Year (% p.a.)	3 ปี (% ต่อปี) 3 Years (% p.a.)	5 ปี (% ต่อปี) 5 Years (% p.a.)	10 ปี (% ต่อปี) 10 Years (% p.a.)	ตั้งแต่เริ่ม Since Inception (% p.a.)
ผลตอบแทนกองทุนรวม/Fund Return	-5.05	-1.57	-8.44	-12.32	3.13			-1.25
ผลตอบแทนดัชนีชี้วัด/Benchmark Return	-3.62	-1.08	-11.39	-16.00	0.43			-1.55
ความผันผวน (Standard deviation) ของผลการดำเนินงาน (% ต่อปี)/Fund Standard Deviation (% p.a.)	11.97	11.54	11.47	11.74	12.47			18.19
ความผันผวน (Standard deviation) ของดัชนีชี้วัด (% ต่อปี)/Benchmark Standard Deviation (% p.a.)	11.62	11.44	11.78	12.02	11.43			17.40

คำชี้แจง

คำชี้แจงของธนาคารเพื่อการออมทรัพย์ (SET TRF)

ผลตอบแทนตามดัชนีชี้วัดสำหรับช่วงเวลาที่ยังไม่มีข้อมูลของกองทุนตั้งแต่ต้นปี พ.ศ.2545 แสดงค่า N/A

เนื่องจากไม่มีข้อมูลชี้วัดที่เป็นดัชนีผลตอบแทนตาม (Total Return Index) ในช่วงระยะเวลาที่ผ่านมา

Benchmark

SET TRF

N/A will be represented for benchmark return and standard deviation in since inception period due to unavailable Total Return Index data for calculation in such period.

ผลการดำเนินงานในอดีตของกองทุนรวม ไม่ได้บ่งชี้ถึงแนวโน้มผลการดำเนินงานในอนาคต/Past performance is not indicative of future results.

เอกสารการวัดผลการดำเนินงานของกองทุนรวมฉบับนี้จัดทำขึ้นตามมาตรฐานการวัดผลการดำเนินงานของกองทุนรวมของสมาคมบริษัทจัดการลงทุน/The fund performance document is prepared in accordance with AIMC standards.

บริการลูกค้าระดับประทับใจ

ผลการดำเนินงานของกองทุนเปิดเค หุ้นทุน สำหรับกองทุนสำรองเลี้ยงชีพ
เทียบกับเกณฑ์มาตรฐาน*
สิ้นสุดวันที่ 31 มกราคม 2567

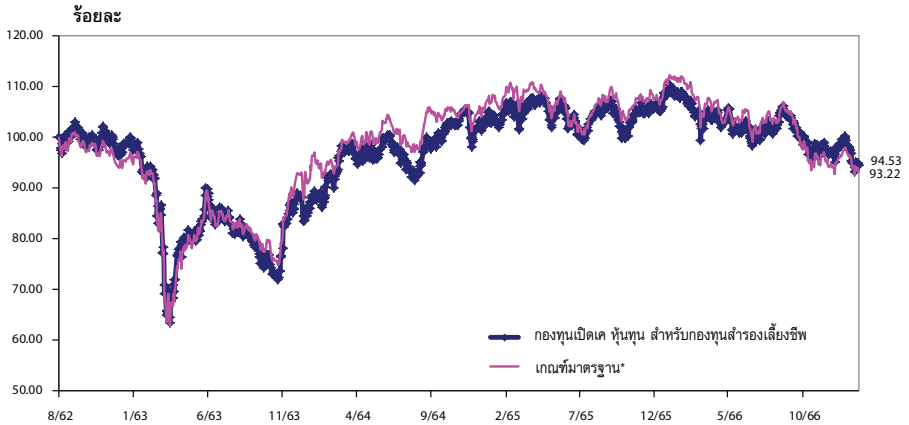

* ตัวชี้วัด

ดัชนีผลตอบแทนรวมตลาดหลักทรัพย์แห่งประเทศไทย (SET TRI) ผลตอบแทน/ความผันผวนของตัวชี้วัดสำหรับช่วงเวลาตั้งแต่จัดตั้งกองทุนของกองทุนที่จัดตั้งก่อนปี พ.ศ.2545 จะแสดงค่า N/A เนื่องจากไม่มีข้อมูลตัวชี้วัดที่เป็นดัชนีผลตอบแทนรวม (Total Return Index) ในช่วงระยะเวลาดังกล่าว

กองทุนเปิดเค หุ้นทุน สำหรับกองทุนสำรองเลี้ยงชีพ

กองทุนเปิดเค หุ้นทุน สำหรับกองทุนสำรองเลี้ยงชีพ งบแสดงฐานะการเงิน ณ วันที่ 31 มกราคม 2567

	บาท
สินทรัพย์	
เงินลงทุนแสดงด้วยมูลค่ายุติธรรม	1,172,706,670.07
เงินฝากธนาคาร	101,991,602.78
ลูกหนี้	
จากดอกเบี้ย	75,746.97
จากเงินปันผล	493,956.00
รวมสินทรัพย์	<u>1,275,267,975.82</u>
หนี้สิน	
เจ้าหนี้	
จากการขายสินทรัพย์	7,149,869.71
ค่าใช้จ่ายค้างจ่าย	126,623.72
หนี้สินอื่น	3,981.10
รวมหนี้สิน	<u>7,280,474.53</u>
สินทรัพย์สุทธิ	<u>1,267,987,501.29</u>
สินทรัพย์สุทธิ	
ทุนที่ได้รับจากผู้ถือหุ้นหน่วยลงทุน	1,341,372,231.83
กำไรสะสม	
บัญชีปรับสมดุล	(34,820,287.88)
กำไรสะสมจากการดำเนินงาน	(38,564,442.66)
สินทรัพย์สุทธิ	<u>1,267,987,501.29</u>
สินทรัพย์สุทธิต่อหน่วย	<u>9.4529</u>
จำนวนหน่วยลงทุนที่จำหน่ายแล้วทั้งหมด ณ วันสิ้นปี (หน่วย)	134,137,223.1830

กองทุนเปิดเค หุ้นทุน สำหรับกองทุนสำรองเลี้ยงชีพ
งประกอบรายละเอียดเงินลงทุน
ณ วันที่ 31 มกราคม 2567

การแสดงผลละเอียดเงินลงทุนใช้การจัดกลุ่มตามประเภทของเงินลงทุนและประเภทอุตสาหกรรม

	จำนวนเงินต้น/ จำนวนหน่วย (,000)	มูลค่ายุติธรรม บาท (,000)	% เงินลงทุน
หลักทรัพย์หุ้นจดทะเบียน			
หุ้นสามัญ และทรัสต์			
ธนาคาร			
บมจ.ธนาคารกรุงเทพ	259.60	36,603.60	3.12
บมจ.ธนาคารกสิกรไทย	276.40	33,168.00	2.83
บมจ.เอสซีบี เอกซ์	355.70	36,992.80	3.15
รวมธนาคาร		106,764.40	9.10
วัสดุก่อสร้าง			
บมจ.ทีโอเอเพ้นท์ (ประเทศไทย)	365.80	7,718.38	0.66
บมจ.ปูนซีเมนต์ไทย	124.20	33,534.00	2.86
บมจ.เอสซีจี เดคคอร์	122.91	1,118.44	0.10
รวมปิโตรเคมีและเคมีภัณฑ์		42,370.82	3.62
ปิโตรเคมีและเคมีภัณฑ์			
บมจ.พีทีที โกลบอล เคมิคอล	592.60	19,852.10	1.69
บมจ.อินโดรามา เวนเจอร์ส	92.00	2,171.20	0.19
รวมปิโตรเคมีและเคมีภัณฑ์		22,023.30	1.88
พาณิชย์			
บมจ. ซีพี ออลล์	1,454.30	75,987.18	6.48
บมจ.คอมเซเว่น	941.30	19,955.56	1.70
บมจ.ซีพี แอ็กซ์ตรา	469.60	13,383.60	1.14
บมจ.เซ็นทรัล รีเทล คอร์ปอเรชั่น	864.80	28,754.60	2.45
บมจ.ธนชาต รีเทล คอร์ปอเรชั่น	54.50	779.35	0.07
บมจ.สยามโกลบอลเฮาส์	814.00	12,372.80	1.06
บริษัท ดุโยม จำกัด	1,095.10	11,936.59	1.02
รวมพาณิชย์		163,169.68	13.92
เทคโนโลยีสารสนเทศและการสื่อสาร			
บมจ.ทรู คอร์ปอเรชั่น	887.04	5,366.59	0.46
บมจ.แอดวานซ์ อินโฟร์ เซอร์วิส	257.50	56,392.50	4.81
รวมเทคโนโลยีสารสนเทศและการสื่อสาร		61,759.09	5.27
ชิ้นส่วนอิเล็กทรอนิกส์			
บมจ.เคซีอี อิเล็กทรอนิกส์	844.60	37,584.70	3.20
บมจ.ชานาไมโครอิเล็กทรอนิกส์	517.50	24,710.63	2.11
รวมชิ้นส่วนอิเล็กทรอนิกส์		62,295.33	5.31

กองทุนเปิดเค หุ้นทุน สำหรับกองทุนสำรองเลี้ยงชีพ

กองทุนเปิดเค หุ้นทุน สำหรับกองทุนสำรองเลี้ยงชีพ งบประมาณรายละเอียดเงินลงทุน (ต่อ) ณ วันที่ 31 มกราคม 2567

การแสดงผลรายละเอียดเงินลงทุนใช้การจัดกลุ่มตามประเภทของเงินลงทุนและประเภทอุตสาหกรรม

	จำนวนเงินต้น/ จำนวนหน่วย (,000)	มูลค่ายุติธรรม บาท (,000)	% เงินลงทุน
พลังงานและสาธารณูปโภค			
บมจ. กัลฟ์ เอ็นเนอร์จี ดีเวลลอปเมนท์	1,544.25	67,174.88	5.73
บมจ. โกลบอล เพาเวอร์ ซินเนอร์ยี	226.32	11,146.36	0.95
บมจ. บี.กริม เพาเวอร์	264.90	7,350.98	0.63
บมจ.ไทยออยล์	257.82	14,115.48	1.20
บมจ.ปตท.	468.20	15,801.75	1.35
บมจ.ปตท.สำรวจและผลิตปิโตรเลียม	86.10	12,915.00	1.10
รวมพลังงานและสาธารณูปโภค		128,504.45	10.96
เงินทุนและหลักทรัพย์			
บมจ. เมืองไทย ลิซซิ่ง	923.60	39,253.00	3.35
บมจ.บริหารสินทรัพย์ กรุงเทพพาณิชย์	1,292.50	10,210.75	0.87
บมจ.ศรีสวัสดิ์ คอร์ปอเรชั่น	656.70	25,939.65	2.21
รวมเงินทุนและหลักทรัพย์		75,403.40	6.43
อาหารและเครื่องดื่ม			
บมจ. คาราบาวกรุ๊ป	397.90	29,941.97	2.55
บมจ. โอสดสภา	494.70	10,289.76	0.88
บมจ.อาร์ แอนด์ บี ฟู้ด ชัฟฟลาย	517.80	6,576.06	0.56
รวมอาหารและเครื่องดื่ม		46,807.79	3.99
การแพทย์			
บมจ.กรุงเทพดุสิตเวชการ	1,531.20	42,108.00	3.59
บมจ.บางกอก เซน ฮอสปิทอล	1,477.20	33,384.72	2.85
บมจ.โรงพยาบาลบำรุงราษฎร์	22.30	5,352.00	0.46
รวมการแพทย์		80,844.72	6.90
การท่องเที่ยวและสันทนาการ			
บมจ.ดี เอร่าวิชั่น กรุ๊ป	5,165.94	26,346.29	2.25
บมจ.โมเนอริ อินเตอร์เนชั่นแนล	1,805.79	55,076.60	4.70
บมจ.โรงแรมเซ็นทรัลพลาซา	931.50	40,520.25	3.46
รวมการท่องเที่ยวและสันทนาการ		121,943.14	10.41
พัฒนาอสังหาริมทรัพย์			
บมจ. เซ็นทรัลพัฒนา	811.20	52,525.20	4.48
บมจ.ดับบลิวเอชเอ คอร์ปอเรชั่น	5,323.60	25,233.86	2.15
บมจ.แลนด์ แอนด์ เฮาส์	747.90	5,721.44	0.49
บมจ.ศุภาลัย	251.50	4,954.55	0.42

กองทุนเปิดเค หุ้นทุน สำหรับกองทุนสำรองเลี้ยงชีพ
งประกอบรายละเอียดเงินลงทุน (ต่อ)
ณ วันที่ 31 มกราคม 2567

การแสดงรายละเอียดเงินลงทุนใช้การจัดกลุ่มตามประเภทของเงินลงทุนและประเภทอุตสาหกรรม

	จำนวนเงินต้น/ จำนวนหน่วย (,000)	มูลค่ายุติธรรม บาท (,000)	% เงินลงทุน
บมจ.อมตะ คอร์ปอเรชั่น	1,308.10	27,862.53	2.38
รวมพัฒนาอสังหาริมทรัพย์		116,297.58	9.92
ขนส่งและโลจิสติกส์			
บมจ. ทางด่วนและรถไฟฟ้ากรุงเทพ	1,826.40	13,424.04	1.14
บมจ.ท่าอากาศยานไทย	1,372.10	81,982.98	6.99
บมจ.เอเชีย เอวิเอชั่น	11,139.20	24,729.03	2.11
บมจ.เอสซีจี เจดับเบิ้ลยูดี โลจิสติกส์	97.60	1,346.88	0.11
รวมขนส่งและโลจิสติกส์		121,482.93	10.35
ยานยนต์			
บมจ.สมบูรณ์ แอ็ดวานซ์ เทคโนโลยี	583.90	10,626.98	0.91
บริการรับเหมาก่อสร้าง			
บมจ.ช.การช่าง	374.30	8,047.45	0.69
บมจ.ซีโน-ไทย เอ็นจิเนียริงแอนด์คอนสตรัคชั่น	510.60	4,365.63	0.37
รวมบริการรับเหมาก่อสร้าง		12,413.08	1.06
รวมหุ้นสามัญ และทรัสต์		1,172,706.69	100.00
รวมหลักทรัพย์ที่จดทะเบียน		1,172,706.69	100.00
รวมเงินลงทุน - 100% (ราคาทุน 1,212,552,395.66 บาท)		1,172,706.69	100.00

กองทุนเปิดเค หุ้นทุน สำหรับกองทุนสำรองเลี้ยงชีพ

กองทุนเปิดเค หุ้นทุน สำหรับกองทุนสำรองเลี้ยงชีพ
งบกำไรขาดทุนเบ็ดเสร็จ

สำหรับรอบระยะเวลาบัญชีตั้งแต่วันที่ 1 สิงหาคม 2566 ถึงวันที่ 31 มกราคม 2567

	บาท
รายได้	
รายได้เงินปันผล	8,846,565.37
รายได้ดอกเบี้ย	408,764.00
รวมรายได้	9,255,329.37
ค่าใช้จ่าย	
ค่าธรรมเนียมผู้ดูแลผลประโยชน์	289,904.58
ค่าธรรมเนียมนายทะเบียน	72,476.12
ค่าธรรมเนียมวิชาชีพ	61,333.01
ค่านายหน้าจากการซื้อขายหลักทรัพย์	396,088.15
ค่าใช้จ่ายในการดำเนินโครงการ	4,094.87
รวมค่าใช้จ่าย	823,896.73
รายได้ (ค่าใช้จ่าย) สุทธิ	8,431,432.64
รายการกำไร (ขาดทุน) สุทธิจากเงินลงทุน	
กำไร (ขาดทุน) สุทธิที่เกิดขึ้นจากเงินลงทุน	(10,883,188.62)
กำไร (ขาดทุน) สุทธิที่ยังไม่เกิดขึ้นจากเงินลงทุน	(114,514,532.72)
รวมกำไร (ขาดทุน) สุทธิจากเงินลงทุนที่เกิดขึ้นและที่ยังไม่เกิดขึ้น	(125,397,721.34)
การเพิ่มขึ้น(ลดลง)ในสินทรัพย์สุทธิจากการดำเนินงานก่อนภาษีเงินได้	(116,966,288.70)
การเพิ่มขึ้น(ลดลง)ในสินทรัพย์สุทธิจากการดำเนินงานหลังหักภาษีเงินได้	(116,966,288.70)

รายละเอียดการลงทุน การกู้ยืมเงินและการก่อภาวะผูกพัน

● รายละเอียดการลงทุน

	CG Scoring ปี 2566 (*)	มูลค่าตามราคาตลาด	% NAV
หลักทรัพย์หรือทรัพย์สินในประเทศ		1,274,774,019.82	100.54
หุ้นสามัญ และทรัสต์			
จดทะเบียนในตลาดหลักทรัพย์ฯ			
-ธนาคาร			
บมจ.ธนาคารกรุงเทพ		36,603,600.00	2.89
บมจ.ธนาคารกสิกรไทย		33,168,000.00	2.62
บมจ.เอสซีบี เอกซ์		36,992,800.00	2.92
-วัสดุก่อสร้าง			
บมจ.ปูนซิเมนต์ไทย		33,534,000.00	2.64
บมจ.เอสซีจี เดคคอร์	-	1,118,444.60	0.09
บมจ. ทีโอเอ เพ้นท์ (ประเทศไทย)		7,718,380.00	0.61
-ปิโตรเคมีและเคมีภัณฑ์			
บมจ. อินโดรามา เวนเจอร์ส		2,171,200.00	0.17
บมจ. พีทีที โกลบอล เคมิคอล		19,852,100.00	1.57
-พาณิชย์			
บมจ.เซ็นทรัล รีเทล คอร์ปอเรชั่น		28,754,600.00	2.27
บมจ.ดูโฮม		11,936,590.00	0.94
บมจ. สยามโกลบอลเฮ้าส์		12,372,800.00	0.98
บมจ. คอมเซเว่น		19,955,560.00	1.57
บมจ.ซีพี ออลล์		75,987,175.00	5.99
บมจ.ซีพี แอ็กซ์ต้า		13,383,600.00	1.06
บมจ.ธนจิรา รีเทล คอร์ปอเรชั่น	-	779,350.00	0.06
-เทคโนโลยีสารสนเทศและการสื่อสาร			
บมจ.ทรูคอร์ปอเรชั่น		5,366,592.00	0.42
บมจ.แอดวานซ์ อินโฟร์ เซอร์วิส		56,392,500.00	4.45
-ชิ้นส่วนอิเล็กทรอนิกส์			
บมจ.เคซีอี อีเล็คโทรนิคส์		37,584,700.00	2.96
บมจ.ฮานา ไมโครอิเล็กทรอนิกส์		24,710,625.00	1.95
-พลังงานและสาธารณูปโภค			
บมจ. โกลบอล เพาเวอร์ ซินเนอร์ยี		11,146,358.50	0.88
บมจ. กัลฟ์ เอ็นเนอร์จี ดีเวลลอปเม้นท์		67,174,875.00	5.30
บมจ.ปตท.		15,801,750.00	1.25
บมจ.ปตท.สำรวจและผลิตปิโตรเลียม		12,915,000.00	1.02
บมจ.บี.กริม เพาเวอร์		7,350,975.00	0.58
บมจ.ไทยอยล์		14,115,480.75	1.11
-เงินทุนและหลักทรัพย์			

กองทุนเปิดเค หุ้นทุน สำหรับกองทุนสำรองเลี้ยงชีพ

กองทุนเปิดเค หุ้นทุน สำหรับกองทุนสำรองเลี้ยงชีพ
ข้อมูล ณ วันที่ 31 มกราคม 2567

รายละเอียดการลงทุน การถือเงินและการก่อภาระผูกพัน

● รายละเอียดการลงทุน	CG Scoring	มูลค่าตามราคาตลาด	% NAV
	ปี 2566 (*)		
บมจ.ศรีสวัสดิ์ คอร์ปอเรชั่น		25,939,650.00	2.05
บมจ. เมืองไทย แคปปิตอล		39,253,000.00	3.10
บริษัทบริหารสินทรัพย์ กรุงเทพพาณิชย์ จำกัด (มหาชน)		10,210,750.00	0.81
-อาหารและเครื่องดื่ม			
บมจ.โอสดสภา		10,289,760.00	0.81
บมจ.อาร์ แอนด์ บี ฟู้ด ซัพพลาย		6,576,060.00	0.52
บมจ.คาราบาวกรุ๊ป		29,941,975.00	2.36
-การแพทย์			
บมจ.โรงพยาบาลบำรุงราษฎร์		5,352,000.00	0.42
บมจ. บางกอก เซน ฮอสติทอล		33,384,720.00	2.63
บมจ.กรุงเทพดุสิตเวชการ		42,108,000.00	3.32
-การท่องเที่ยวและสันทนาการ			
บมจ. โรงแรมเซ็นทรัลพลาซา		40,520,250.00	3.20
บมจ.โมเนอริ อินเตอร์เนชั่นแนล		55,076,595.00	4.34
บมจ.ดี เอราวิ้น กรุ๊ป		26,346,294.00	2.08
-บริการรับเหมาก่อสร้าง			
บมจ.ช.การช่าง		8,047,450.00	0.63
บมจ.ซีโน-ไทย เอ็นจิเนียริ่ง		4,365,630.00	0.34
-พัฒนาอสังหาริมทรัพย์			
บมจ. ศุภาลักษณ์		4,954,550.00	0.39
บมจ.ดับบลิวเอชเอ คอร์ปอเรชั่น		25,233,864.00	1.99
บมจ. เซ็นทรัลพัฒนา		52,525,200.00	4.14
บมจ.อมตะ คอร์ปอเรชั่น		27,862,530.00	2.20
บมจ.แลนด์แอนด์เฮาส์		5,721,435.00	0.45
-ขนส่งและโลจิสติกส์			
บมจ.ท่าอากาศยานไทย		81,982,975.00	6.47
บมจ. เอเชีย เอวิเอชั่น		24,729,026.22	1.95
บมจ.ทางด่วนและรถไฟฟ้ากรุงเทพ		13,424,040.00	1.06
บริษัท เอสซีจี เจดับเบิลยูดี โลจิสติกส์ จำกัด (มหาชน)		1,346,880.00	0.11
-ยานยนต์			
บมจ.สมบรูณ์ แอ็ควานซ์ เทคโนโลยี		10,626,980.00	0.84
เงินฝาก		102,067,349.75	8.05
สินทรัพย์หรือหนี้สินอื่น		(6,786,518.53)	(0.54)
มูลค่าทรัพย์สินสุทธิ		1,267,987,501.29	บาท

อัตราส่วนหมุนเวียนการลงทุนของกองทุน(PTR) : 9.25%





รายละเอียดการลงทุน การกู้ยืมเงินและการก่อภาระผูกพัน

(*) คำอธิบาย Corporate Governance Scoring หรือ "CG Scoring"

CG Scoring คือการวัดผลการกำกับดูแลกิจการที่ดีของบริษัทจดทะเบียนไทยโดยสมาคมส่งเสริมสถาบันกรรมการบริษัทไทย ("IOD") โดยกรอบในการพิจารณาและนำหนักการให้คะแนนที่ใช้ในปี 2566 แบ่งออกเป็น 4 หมวดดังต่อไปนี้

- | | |
|--|-----|
| 1. สิทธิของผู้ถือหุ้น และการปฏิบัติต่อผู้ถือหุ้นอย่างเท่าเทียมกัน | 25% |
| 2. การคำนึงถึงบทบาทของผู้มีส่วนได้เสีย และการพัฒนาธุรกิจเพื่อความยั่งยืน | 25% |
| 3. การเปิดเผยข้อมูลและความโปร่งใส | 15% |
| 4. ความรับผิดชอบของคณะกรรมการ | 35% |

โดย IOD จะทำการเผยแพร่รายชื่อเฉพาะบริษัทที่ได้คะแนนอยู่ในระดับ "ดี" ขึ้นไป ซึ่งมี 3 กลุ่มคือ "ดี" "ดีมาก" และ "ดีเลิศ"
โดยใช้สัญลักษณ์ตามตารางดังกล่าวข้างล่าง

ช่วงคะแนน SCORE	สัญลักษณ์ Range Number of Logo	ความหมาย
มากกว่า 80		ดีเลิศ
70-79		ดีมาก
50-69		ดี
50-59		ดีพอใช้
40-49		ผ่าน
ต่ำกว่า 40	No logo given	N/A

กองทุนเปิดเค หุ้นทุน สำหรับกองทุนสำรองเลี้ยงชีพ

กองทุนเปิดเค หุ้นทุน สำหรับกองทุนสำรองเลี้ยงชีพ
ข้อมูล ณ วันที่ 31 มกราคม 2567

● รายงานสรุปจำนวนเงินลงทุนในตราสารแห่งหนึ่ง เงินฝาก หรือตราสารกึ่งหนึ่งกึ่งทุน

กลุ่มของตราสาร	มูลค่าตามราคาตลาด	%NAV
(ก) ตราสารภาครัฐไทยและตราสารภาครัฐต่างประเทศ	0.00	0.00
(ข) ตราสารที่ธนาคารที่มีกฎหมายเฉพาะจัดตั้งขึ้น ธนาคารพาณิชย์ หรือบริษัทเงินทุน เป็นผู้ออก ผู้สั่งจ่าย ผู้รับรอง ผู้รับอาวัด ผู้สืบทักหลัง หรือผู้กำกับประกัน	102,067,349.75	8.05
(ค) ตราสารที่มีอันดับความน่าเชื่อถืออยู่ในอันดับที่สามารถลงทุนได้ (investment grade)	0.00	0.00
(ง) ตราสารที่มีอันดับความน่าเชื่อถืออยู่ในอันดับต่ำกว่าอันดับที่สามารถลงทุนได้ (investment grade) หรือตราสารที่ไม่ได้รับการจัดอันดับความน่าเชื่อถือ	0.00	0.00
(จ) ตราสารที่มีคุณสมบัติไม่ครบตามประกาศคณะกรรมการกำกับตลาดทุนที่ ทน.87/2558	0.00	0.00

● รายละเอียดและอันดับความน่าเชื่อถือของตราสารแห่งหนึ่ง เงินฝาก หรือตราสารกึ่งหนึ่งกึ่งทุนที่กองทุนลงทุนหรือมีไว้เป็นรายตัว

ประเภท	ผู้ออก	วันครบกำหนด	อันดับ	อันดับ	มูลค่า หน้าตัว	มูลค่าตาม ราคาตลาด
			ความน่าเชื่อถือ ของตราสาร	ความน่าเชื่อถือ ของผู้ออก/กำกับประกัน		
1. เงินฝากธนาคาร	บมจ.ธนาคารกรุงเทพ		N/A	AA+(tha)		102,065,349.75
2. เงินฝากธนาคาร	บมจ.ธนาคารกรุงไทย		N/A	AA+(tha)		2,000.00

สัดส่วนเงินลงทุนขั้นสูงต่อมูลค่าทรัพย์สินสุทธิของกองทุนที่บริษัทจัดการตั้งไว้ในแผนการลงทุนสำหรับกลุ่มตราสาร ตาม (ง) เท่ากับ **0.00%**

**คำอธิบายการจัดอันดับความน่าเชื่อถือของสถาบันจัดอันดับความน่าเชื่อถือ
บริษัท ฟิทช์ เรตติ้งส์ (ประเทศไทย) จำกัด**

อันดับความน่าเชื่อถือระยะยาวสำหรับประเทศไทย

AAA (tha)

‘AAA’ แสดงถึงระดับความน่าเชื่อถือขั้นสูงสุดของอันดับความน่าเชื่อถือภายในประเทศไทย ซึ่งกำหนดโดยฟิทช์โดยอันดับความน่าเชื่อถือนี้จะมอบให้กับอันดับความน่าเชื่อถือที่มีความเสี่ยง “น้อยที่สุด” เมื่อเปรียบเทียบกับผู้ออกตราสารหรือตราสารอื่นในประเทศไทย และโดยปกติแล้ว จะกำหนดให้แก่ตราสารทางการเงินที่ออกหรือค้ำประกันโดยรัฐบาล

AA (tha)

‘AA’ แสดงถึงระดับความน่าเชื่อถือขั้นสูงมากเมื่อเปรียบเทียบกับผู้ออกตราสารหรือตราสารอื่นในประเทศไทย โดยระดับความน่าเชื่อถือของตราสารทางการเงินขั้นนี้ต่างจากผู้ออกตราสารหรือตราสารอื่นที่ได้รับการจัดอันดับความน่าเชื่อถือขั้นสูงสุดของประเทศไทยเพียงเล็กน้อย

A (tha)

‘A’ แสดงถึงระดับความน่าเชื่อถือขั้นสูงเมื่อเปรียบเทียบกับผู้ออกตราสารหรือตราสารอื่นในประเทศไทย อย่างไรก็ตาม การเปลี่ยนแปลงของสถานการณ์หรือสภาพทางเศรษฐกิจอาจมีผลกระทบต่อความสามารถในการชำระหนี้โดยตรงตามกำหนดของตราสารทางการเงินเหล่านี้มากกว่าตราสารอื่นที่ได้รับการจัดอันดับความน่าเชื่อถือในประเภทที่สูงกว่า

BBB (tha)

‘BBB’ แสดงถึงระดับความน่าเชื่อถือขั้นปานกลางเมื่อเปรียบเทียบกับผู้ออกตราสารอื่นในประเทศไทย อย่างไรก็ตาม มีความเป็นไปได้มากกว่าการเปลี่ยนแปลงของสถานการณ์หรือสภาพทางเศรษฐกิจจะส่งผลกระทบต่อความสามารถในการชำระหนี้ได้ตรงตามกำหนดเวลาของตราสารทางการเงินเหล่านี้มากกว่าตราสารอื่นที่ได้รับการจัดอันดับความน่าเชื่อถือในประเภทที่สูงกว่า

เครื่องหมายพิเศษสำหรับประเทศไทย “tha” จะถูกระบุไว้ต่อจากอันดับความน่าเชื่อถือทุกอันดับ เพื่อแยกความแตกต่างออกจากการจัดอันดับความน่าเชื่อถือระดับสากล เครื่องหมาย “+” หรือ “-” อาจจะถูกระบุไว้เพิ่มเติมต่อจากอันดับความน่าเชื่อถือสำหรับประเทศหนึ่งๆ เพื่อแสดงถึงสถานะย่อยโดยเปรียบเทียบกันภายในอันดับความน่าเชื่อถือชั้นหลัก ทั้งนี้ จะไม่มีการระบุสัญลักษณ์ต่อท้ายดังกล่าวสำหรับอันดับความน่าเชื่อถืออันดับ “AAA(tha)” หรืออันดับที่ต่ำกว่า “CCC(tha)” สำหรับอันดับความน่าเชื่อถือในระยะยาว

กองทุนเปิดเค หุ้นทุน สำหรับกองทุนสำรองเลี้ยงชีพ

สัดส่วนการลงทุนในหลักทรัพย์ประเภทต่างๆ 8 อันดับแรก
กองทุนเปิดเค หุ้นทุน สำหรับกองทุนสำรองเลี้ยงชีพ
ณ วันที่ 31 มกราคม 2567

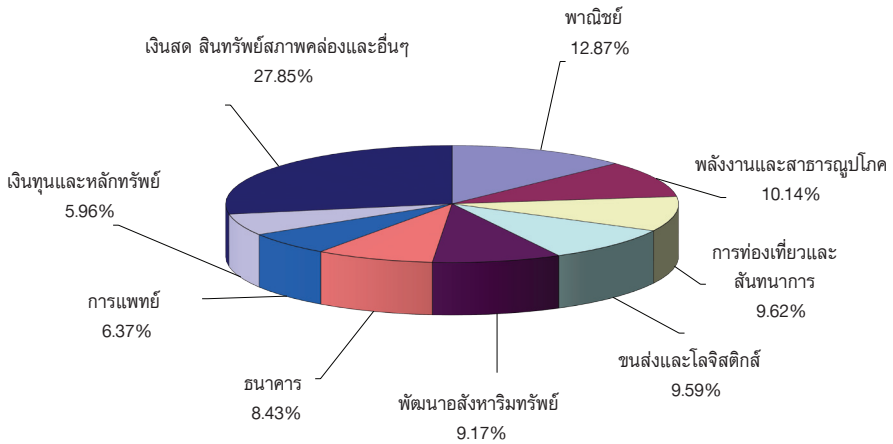

* เงินสดและสินทรัพย์สภาพคล่อง + สินทรัพย์อื่น (เช่น ลูกหนี้จากการขายหลักทรัพย์ ค่าใช้จ่ายรอดัตถ์บัญชี) - หนี้สิน (เช่น เจ้าหนี้จากการซื้อหลักทรัพย์ ค่าใช้จ่ายค้างจ่าย)

ค่านายหน้าซื้อขายหลักทรัพย์
ตั้งแต่วันที่ 1 สิงหาคม 2566 ถึงวันที่ 31 มกราคม 2567

อันดับ	ชื่อ	ค่านายหน้า (บาท)	อัตราส่วน ค่านายหน้า
1	บริษัทหลักทรัพย์ กลีกรไทย จำกัด (มหาชน)	97,055.87	24.50%
2	บริษัทหลักทรัพย์ บัวหลวง จำกัด (มหาชน)	84,990.92	21.46%
3	บริษัทหลักทรัพย์ ธนชาติ จำกัด (มหาชน)	59,048.74	14.91%
4	บริษัทหลักทรัพย์ ยูบีเอส (ประเทศไทย) จำกัด	35,076.06	8.86%
5	บริษัทหลักทรัพย์ ซิตีเคอร์ป (ประเทศไทย) จำกัด	33,384.26	8.43%
6	บริษัทหลักทรัพย์แมคควอรี (ประเทศไทย) จำกัด	21,348.81	5.39%
7	บริษัทหลักทรัพย์ เกียรตินาคินภัทร จำกัด (มหาชน)	18,504.37	4.67%
8	บริษัทหลักทรัพย์ เจพีมอร์แกน (ประเทศไทย) จำกัด	14,787.70	3.73%
9	บริษัทหลักทรัพย์ เคจีไอ (ประเทศไทย) จำกัด (มหาชน)	8,083.31	2.04%
10	บริษัทหลักทรัพย์ ซีจีเอส อินเตอร์เนชั่นแนล (ประเทศไทย) จำกัด	6,363.62	1.61%
11	อื่นๆ	17,444.49	4.40%
	รวม	396,088.15	100.00%

กองทุนเปิดเค หุ้นทุน สำหรับกองทุนสำรองเลี้ยงชีพ

แบบแสดงค่าใช้จ่ายที่เรียกเก็บจากกองทุนรวม
ของรอบระยะเวลาตั้งแต่วันที่ 1 สิงหาคม 2566 ถึงวันที่ 31 มกราคม 2567

ค่าใช้จ่ายที่เรียกเก็บจากกองทุน* (Fund's Direct Expense)	จำนวนเงิน (พันบาท)	ร้อยละของมูลค่า ทรัพย์สินสุทธิ
ค่าธรรมเนียมการจัดการ(Management Fee)	ไม่มี	ไม่มี
ค่าธรรมเนียมผู้ดูแลผลประโยชน์(Trustee Fee)	289.90	0.02
ค่าธรรมเนียมทะเบียน(Registrar Fee)	72.48	0.01
ค่าโฆษณา ประชาสัมพันธ์ และส่งเสริมการขายในช่วงเสนอขายหน่วยลงทุนครั้งแรก	ไม่มี	ไม่มี
ค่าโฆษณา ประชาสัมพันธ์ และส่งเสริมการขายภายหลังเสนอขายหน่วยลงทุนครั้งแรก	ไม่มี	ไม่มี
ค่าใช้จ่ายอื่นๆ(Other Expenses**)	65.43	0.00
รวมค่าใช้จ่ายทั้งหมด(Total Fund's Direct Expenses)	427.81	0.03

* ค่าธรรมเนียมและค่าใช้จ่ายที่หักจากกองทุนรวมได้รวมภาษีมูลค่าเพิ่มแล้ว

**ค่าใช้จ่ายอื่นที่ < ร้อยละ 0.01 ของมูลค่าทรัพย์สินสุทธิ

***ไม่รวมค่าโฆษณาซื้อขายหลักทรัพย์และค่าธรรมเนียมต่างๆ ที่เกิดขึ้นจากการซื้อขายหลักทรัพย์

ข้อมูลการลงทุนที่ไม่เป็นไปตามนโยบายการลงทุนในรอบระยะเวลาที่กำหนด

-ไม่มี-

รายชื่อบุคคลที่เกี่ยวข้องที่มีการทำธุรกรรมกับ
กองทุนเปิดเค หุ้นทุน สำหรับกองทุนสำรองเลี้ยงชีพ
สำหรับระยะเวลาตั้งแต่วันที่ 1 สิงหาคม 2566 ถึงวันที่ 31 มกราคม 2567

1. บมจ.ธนาคารกสิกรไทย
2. บริษัทหลักทรัพย์ กสิกรไทย จำกัด (มหาชน)

ผู้ลงทุนสามารถตรวจสอบรายละเอียดการทำธุรกรรมกับบุคคลที่เกี่ยวข้องกับกองทุนรวม
ได้ที่บริษัทจัดการโดยตรง หรือที่ website ของบริษัทจัดการที่ <http://www.kasikornasset.com>

ข้อมูลการดำเนินการใช้สิทธิออกเสียงในที่ประชุมผู้ถือหุ้นในนามกองทุนรวมของรอบปีปฏิทิน
ล่าสุด

สามารถตรวจสอบข้อมูลได้จาก Website : www.kasikornasset.com

กองทุนเปิดเค หุ้นทุน สำหรับกองทุนสำรองเลี้ยงชีพ

การรับผลประโยชน์ตอบแทนเนื่องจากการที่กองทุนใช้บริการบุคคลอื่น

บริษัท	กลยุทธ์การลงทุน บทวิเคราะห์ และข้อมูลข่าวสาร	จัด เยี่ยมชม บริษัท	สัมมนา	หุ้นจอง
บริษัทหลักทรัพย์ บัวหลวง จำกัด (มหาชน)	X	X	-	X
บริษัทหลักทรัพย์ ซี ไอ เอ็ม บี (ประเทศไทย) จำกัด	X	X	-	-
บริษัทหลักทรัพย์ ซี แอล เอส เอ (ประเทศไทย) จำกัด	X	X	-	-
บริษัทหลักทรัพย์ เครดิตสวิส (ประเทศไทย) จำกัด	X	X	-	-
บริษัทหลักทรัพย์ ซิตี คอร์ป (ประเทศไทย)	X	X	-	-
บริษัทหลักทรัพย์ ดีบีเอส วิคเคอร์ส (ประเทศไทย) จำกัด	X	X	-	-
บริษัทหลักทรัพย์ ฟินันเซีย ไซรัส จำกัด (มหาชน)	X	X	-	-
บริษัทหลักทรัพย์ อินโนเวสท์ เอกซ์ จำกัด	X	X	-	-
บริษัทหลักทรัพย์ เจ.พี.เมอร์แกน (ประเทศไทย) จำกัด	X	X	-	-
บริษัทหลักทรัพย์ กรุงศรี พัฒนสิน จำกัด (มหาชน)	X	X	-	-
บริษัทหลักทรัพย์ เคจีไอ (ประเทศไทย) จำกัด (มหาชน)	X	X	-	-
บริษัทหลักทรัพย์ เกียรตินาคินภัทร จำกัด (มหาชน)	X	X	X	-
บริษัทหลักทรัพย์ กลีกรไทย จำกัด (มหาชน)	X	X	-	X
บริษัทหลักทรัพย์ กรุงศรี จำกัด (มหาชน)	X	X	-	-
บริษัทหลักทรัพย์ แมคควอรี (ประเทศไทย) จำกัด	X	X	-	-
บริษัทหลักทรัพย์ เมย์แบงก์ (ประเทศไทย) จำกัด (มหาชน)	X	X	-	-
บริษัทหลักทรัพย์ อาร์เอชบี (ประเทศไทย) จำกัด (มหาชน)	X	-	-	-
บริษัทหลักทรัพย์ ธนชาด จำกัด (มหาชน)	X	X	-	-
บริษัทหลักทรัพย์ ทีเอสโก้ จำกัด	X	X	-	-
บริษัทหลักทรัพย์ ยูบีเอส (ประเทศไทย) จำกัด	X	X	-	-
บริษัทหลักทรัพย์ ยูโอบี เคย์เฮียน (ประเทศไทย) จำกัด (มหาชน)	X	X	-	-

(รอบระยะเวลาบัญชี 1 กุมภาพันธ์ 2566 - 31 มกราคม 2567)



หลักทรัพย์จัดการกองทุนกสิกรไทย

开泰基金管理 KASIKORN ASSET MANAGEMENT

บริษัทหลักทรัพย์จัดการกองทุน กสิกรไทย จำกัด

อาคารธนาคารกสิกรไทย ชั้น 6 และ ชั้น 12

เลขที่ 400/22 ถนนพหลโยธิน แขวงสามเสนใน เขตพญาไท กรุงเทพฯ 10400

โทรศัพท์ 02-6733888 โทรสาร 02-6733988