

# K

KASIKORNTHAI

## รายงานรอบระยะเวลา 6 เดือนแรก

กองทุนเปิดเค มินิมัม โวลาทิลิตี้ หุ้นทุน

สำหรับรอบระยะเวลาบัญชี

ตั้งแต่วันที่ 1 กรกฎาคม 2566 ถึงวันที่ 31 ธันวาคม 2566

รายงานรอบระยะเวลา 6 เดือนแรก กองทุนรวมกลีกรไทย  
ณ 31 ธันวาคม 2566

กองทุนเปิดเค มินิมัม โวลาทิลิตี้ หุ้นทุน (K-MVEQ)

หลักทรัพย์จัดการกองทุนกลีกรไทย  
开泰基金管理 KASIKORN ASSET MANAGEMENT



บริการทุกระดับประทับใจ

กองทุนเปิดเค มินิมัม โวลาทิลิตี้ หุ้นทุน  
สำหรับรอบระยะเวลาตั้งแต่วันที่ 1 กรกฎาคม 2566 ถึงวันที่ 31 ธันวาคม 2566

เรียน ท่านผู้ถือหน่วยลงทุน

KAsset ขอจัดส่ง “รายงานรอบระยะเวลา 6 เดือนแรก กองทุนเปิดเค มินิมัม โวลาทิลิตี้ หุ้นทุน” (K Minimum Volatility Quantitative Equity Fund: K-MVEQ)) เพื่อรายงาน ผลการดำเนินงาน ย้อนหลังสัดส่วนการลงทุน ตลอดจนงบการเงินของกองทุนดังกล่าวตั้งแต่วันที่ 1 กรกฎาคม 2566 ถึงวันที่ 31 ธันวาคม 2566

KAsset ขอขอบคุณที่ท่านได้มอบความไว้วางใจเลือกลงทุนกับบริษัท และเราถือเป็นภารกิจอันสำคัญยิ่ง ที่จะบริหารจัดการกองทุนให้มีผลการดำเนินงานที่ตีบคนความเสี่ยงที่ยอมรับได้ ภายใต้หลักธรรมาภิบาล พร้อมทั้งพัฒนารูปแบบการลงทุนที่หลากหลาย เพื่อตอบสนองความต้องการในการลงทุนอย่างต่อเนื่อง โดยท่านสามารถสอบถามข้อมูลเกี่ยวกับกองทุนรวมเพิ่มเติมได้ที่ ส่วนบริการผู้ลงทุน KAsset Contact Center โทร. 02-6733888 หรือ [www.kasikornasset.com](http://www.kasikornasset.com)

ขอแสดงความนับถือ

KAsset

บริษัทหลักทรัพย์จัดการกองทุน กลสิกรไทย จำกัด

รู้ระดับความเสี่ยง เลือกลงทุนอย่างมั่นใจ

ตอบ “CUSTOMER RISK PROFILE” ก่อนลงทุน

ตั้งแต่ 1 ก.ค. 2554 ผู้ลงทุน **ทุกท่าน** จะต้องทำแบบสอบถามเพื่อประเมินความเสี่ยงในการลงทุน (Customer Risk Profile) ตามข้อกำหนดของสำนักงาน ก.ล.ต. เพื่อประโยชน์ในการทำธุรกรรมกองทุนรวมได้อย่างต่อเนื่อง

โดยท่านสามารถตอบแบบสอบถาม Customer Risk Profile ก่อนทำการซื้อกองทุนรวมได้ที่ธนาคารกลสิกรไทยทุกสาขา ทั้งนี้ ด้วยข้อกำหนดดังกล่าว ธนาคารจึงขอระงับการทำรายการซื้อ/ขายกองทุนผ่านช่องทางอิเล็กทรอนิกส์ 2 ช่องทาง ได้แก่ K-ATM (บริการธนาคารทางเอทีเอ็มกลสิกรไทย) และ K-Contact Center (บริการธนาคารทางโทรศัพท์กลสิกรไทย) เป็นการชั่วคราว

สำหรับช่องทางการลงทุนผ่าน K-Cyber Invest (บริการลงทุนในกองทุนรวมทางอินเทอร์เน็ต กลสิกรไทย) ทาง [www.kasikornasset.com](http://www.kasikornasset.com) ยังคงเปิดให้บริการปกติ

สอบถามรายละเอียดเพิ่มเติมติดต่อ KAsset Contact Center 02-6733888

---

**กองทุนเปิดเค มินิมัม โวลาคิลิตี้ หุ้นทุน**  
**(K Minimum Volatility Quantitative Equity Fund : K-MVEQ)**

<b>ประเภทกองทุน</b>	กองทุนรวมตราสารทุน
<b>อายุโครงการ</b>	ไม่กำหนด
<b>วันที่จดทะเบียนกองทุน</b>	21 กรกฎาคม 2559
<b>รอบระยะเวลาบัญชี</b>	1 กรกฎาคม – 30 มิถุนายน

**นโยบายการลงทุน**

กองทุนมีนโยบายที่จะลงทุนในหลักทรัพย์หรือทรัพย์สินซึ่งจะส่งผลให้มี Net exposure ในตราสารทุน โดยเฉลี่ยในรอบปีบัญชีไม่น้อยกว่าร้อยละ 80 ของมูลค่าทรัพย์สินสุทธิของกองทุน โดยจะลงทุนในหุ้นสามัญจดทะเบียนในตลาดหลักทรัพย์แห่งประเทศไทยที่เป็นองค์ประกอบของดัชนี SET100 ซึ่งจะเป็นการวิเคราะห์แบบ Quantitative (Quantitative analysis) โดยใช้โปรแกรมที่พัฒนาขึ้นโดยบริษัทจัดการ และ/หรือบริษัทหลักทรัพย์ กลิกรไทย จำกัด (มหาชน) ในฐานะผู้พัฒนาโปรแกรมการลงทุน เพื่อคัดเลือกรุ่นกลุ่มหนึ่งโดยใช้หลักเกณฑ์ต่างๆ เช่น ด้านสภาพคล่อง (Liquidity) ด้านการประเมินมูลค่าที่แท้จริงของหุ้น (Valuation) เป็นต้น จากนั้นโปรแกรมจะคัดเลือกรุ่นและกำหนดน้ำหนักการลงทุนในหุ้น โดยมีวัตถุประสงค์เพื่อให้ความผันผวนของผลตอบแทนของพอร์ตการลงทุนโดยรวมอยู่ในระดับต่ำที่สุด เมื่อเทียบกับดัชนีชี้วัด และจะมีการปรับสัดส่วนการลงทุนตามระยะเวลาที่บริษัทจัดการเห็นสมควร

บริษัทจัดการสงวนสิทธิ์ที่จะพัฒนา/เปลี่ยนแปลงโปรแกรม และหรือผู้พัฒนาโปรแกรม และหรือกลุ่มของหุ้นที่ใช้อ้างอิงในการสร้างพอร์ตการลงทุน และหรือเกณฑ์การคัดเลือกหุ้น และหรือความถี่ในการปรับสัดส่วนการลงทุน อย่างไรก็ตาม กองทุนอาจจะลงทุนในหุ้นซึ่งไม่ได้เป็นองค์ประกอบของดัชนี SET100 ในช่วงที่ตลาดหลักทรัพย์แห่งประเทศไทยพิจารณาปรับรายการหลักทรัพย์ที่ใช้ในการคำนวณดัชนี SET100 ซึ่งรวมถึงช่วงระยะเวลาที่ตลาดหลักทรัพย์แห่งประเทศไทยทบทวนหลักทรัพย์เพื่อคัดเลือกหลักทรัพย์ที่เป็นองค์ประกอบของดัชนี การเปลี่ยนแปลงรายชื่อหลักทรัพย์ระหว่างรอบ และภายหลังการประกาศหลักทรัพย์ที่เป็นองค์ประกอบของดัชนี โดยไม่ถือว่าดำเนินการผิดไปจากโครงการ

สำหรับการลงทุนส่วนที่เหลือ กองทุนอาจลงทุนในตราสารแห่งทุนนอกเหนือจากที่ระบุข้างต้น ตราสารกึ่งหนี้กึ่งทุน ตราสารแห่งหนี้ เงินฝาก และหรือหลักทรัพย์และทรัพย์สินอื่นหรือการขาดโอกาสโดยวิธีอื่นที่ไม่ขัดต่อกฎหมาย ก.ล.ด. ทั้งนี้ กองทุนอาจจะลงทุนในตราสารที่มีสัญญาซื้อขายล่วงหน้าแฝง (Structured Note หรือ SN) และ/หรือสัญญาซื้อขายล่วงหน้าเพื่อการเพิ่มประสิทธิภาพการบริหารการลงทุน (Efficient Portfolio Management) อย่างไรก็ตาม กองทุนจะไม่ลงทุนในตราสารหนี้ที่มีอันดับความน่าเชื่อถือต่ำกว่าที่สามารถลงทุนได้ (non - investment grade) และตราสารหนี้ที่ไม่ได้รับการจัดอันดับความน่าเชื่อถือ (Unrated Securities) ทั้งนี้ กองทุนอาจมีไว้ซึ่งตราสารหนี้ที่มีอันดับความน่าเชื่อถือต่ำกว่าที่สามารถลงทุนได้ เฉพาะกรณีที่ตราสารหนี้นั้นได้รับการจัดอันดับความน่าเชื่อถือที่สามารถลงทุนได้ (Investment grade) ขณะที่กองทุนลงทุนเท่านั้น รวมทั้ง กองทุนจะไม่ลงทุนในหลักทรัพย์ที่มีจัดทะเบียนในตลาดหลักทรัพย์แห่งประเทศไทย (Unlisted Securities)

# กองทุนเปิดเค มินิมี้ม โวลาทิลิตี้ ทุนทุน

---

นโยบายการจ่ายเงินปันผล  
ไม่มีนโยบายจ่ายเงินปันผล

ผู้ดูแลผลประโยชน์  
ธนาคารกรุงเทพ จำกัด (มหาชน)

นายทะเบียน  
บมจ. ธนาคารกสิกรไทย



## ความเห็นของผู้ดูแลผลประโยชน์

วันที่ 22 มกราคม 2567

เรียน ผู้ถือหุ้นหน่วยลงทุนกองทุนเปิดเค มินิมี้ม โวลาคิลิตี้ หุ้นทุน

ธนาคารกรุงเทพ จำกัด (มหาชน) ในฐานะผู้ดูแลผลประโยชน์ ได้ดูแลการจัดการกองทุนเปิดเค มินิมี้ม โวลาคิลิตี้ หุ้นทุน ซึ่งจัดการโดยบริษัทหลักทรัพย์จัดการกองทุน กลีกรไทย จำกัด สำหรับระยะเวลาตั้งแต่วันที่ 1 กรกฎาคม 2566 ถึงวันที่ 31 ธันวาคม 2566 แล้ว

ธนาคารฯ เห็นว่าบริษัทหลักทรัพย์จัดการกองทุน กลีกรไทย จำกัด ได้ปฏิบัติหน้าที่ในการจัดการกองทุนเปิดเค มินิมี้ม โวลาคิลิตี้ หุ้นทุน เหมาะสมตามสมควรแห่งวัตถุประสงค์ที่ได้กำหนดไว้ในโครงการและภายใต้พระราชบัญญัติหลักทรัพย์และตลาดหลักทรัพย์ พ.ศ. 2535

(นาถฤดี สีโทชาวิไลต์)

ธนาคารกรุงเทพ จำกัด (มหาชน)

ในฐานะผู้ดูแลผลประโยชน์

**ความเห็นของบริษัทจัดการกองทุนรวมเกี่ยวกับการลงทุนเพื่อเป็นทรัพย์สินของกองทุนรวม สำหรับรอบระยะเวลาบัญชีตั้งแต่วันที่ 1 กรกฎาคม 2566 ถึงวันที่ 31 ธันวาคม 2566**

ณ สิ้นเดือนธันวาคม 2566 กองทุนมีสัดส่วนการลงทุนในตราสารทุนประมาณร้อยละ 95.74 ของมูลค่าทรัพย์สินสุทธิ หมวดอุตสาหกรรมที่กองทุนลงทุนสูงกว่าสัดส่วนของตลาดฯ (Overweight) ได้แก่ พัฒนาอสังหาริมทรัพย์ ธนาคาร การท่องเที่ยวและสันทนาการ พาณิชยกรรมขนส่งและโลจิสติกส์ การแพทย์ หมวดอุตสาหกรรมที่กองทุนลงทุนใกล้เคียงกับสัดส่วนของตลาดฯ (Neutral) ได้แก่ บรรจุกัมภ์ บีโตร์เคมี และเคมีภัณฑ์ วัสดุก่อสร้าง หมวดอุตสาหกรรมที่กองทุนลงทุนน้อยกว่าสัดส่วนของตลาดฯ (Underweight) ได้แก่ พลังงานและสาธารณูปโภค ชิ้นส่วนอิเล็กทรอนิกส์ อาหารและเครื่องดื่ม เทคโนโลยีสารสนเทศและการสื่อสาร เงินทุนและหลักทรัพย์

**การเปลี่ยนแปลงที่เกิดขึ้นในรอบปีบัญชีปัจจุบันเมื่อเทียบกับรอบปีบัญชีก่อนหน้า**

ณ สิ้นเดือนธันวาคม 2566 กองทุนมีสัดส่วนการลงทุนในตราสารทุนประมาณร้อยละ 95.74 ของมูลค่าทรัพย์สินสุทธิ ลดลงเมื่อเปรียบเทียบกับ ณ สิ้นเดือนมิถุนายน 2566 ซึ่งกองทุนลงทุนในตราสารทุนประมาณร้อยละ 97.02 ของมูลค่าทรัพย์สินสุทธิ โดยหมวดอุตสาหกรรมที่ลงทุนเพิ่มสูงขึ้น ได้แก่ วัสดุก่อสร้าง เงินทุนและหลักทรัพย์ อาหารและเครื่องดื่ม บีโตร์เคมีและเคมีภัณฑ์ การท่องเที่ยวและสันทนาการ ชิ้นส่วนอิเล็กทรอนิกส์ บรรจุกัมภ์ พลังงานและสาธารณูปโภค พาณิชยกรรมขนส่งและโลจิสติกส์

**ผลการดำเนินงานของกองทุนหลัก**

ไม่มี



ผลการดำเนินงานของกองทุนเปิด มิถิมน โวลิตีตี ทุนรวม  
Fund Performance of K Minimum Volatility Quantitative Equity Fund

(1) ผลการดำเนินงานตามปีปฏิทินย้อนหลัง/Calendar Year Performance

หน่วย: % ต่อปี (% p.a.)

ปี/Year	2557 (2014)	2558 (2015)	2559 <sup>NS</sup> (2016)	2560 (2017)	2561 (2018)	2562 (2019)	2563 (2020)	2564 (2021)	2565 (2022)	2566 (2023)
ผลตอบแทนของกองทุนรวม/Fund Return			4.45	10.33	-11.32	2.71	-18.00	28.41	-1.08	-7.28
ผลตอบแทนดัชนีชี้วัด Benchmark Return			2.12	20.50	-7.14	5.22	-10.39	14.23	2.52	-11.86
ความผันผวน (Standard deviation) ของผลการดำเนินงาน/Fund Standard Deviation			13.14	6.99	9.92	9.36	27.02	9.73	8.97	10.41
ความผันผวน (Standard deviation) ของดัชนีชี้วัด/Benchmark Standard Deviation			15.82	7.28	13.50	10.67	33.52	13.32	11.04	12.61

<sup>NS</sup> ผลการดำเนินงานตั้งแต่เริ่มต้นตั้งกองทุนจนถึงวันที่การสุดท้ายของปีปฏิทิน/Performance and Standard deviation are based on data from inception date to the last business day of that calendar year.

(2) ผลการดำเนินงานย้อนหลัง ณ วันที่ 28 ธันวาคม 2566/Performance as of 28 Dec 2023

	Year to Date	3 เดือน (3 Months)	6 เดือน (6 Months)	1 ปี (% ต่อปี) 1 Year (% p.a.)	3 ปี (% ต่อปี) 3 Years (% p.a.)	5 ปี (% ต่อปี) 5 Years (% p.a.)	10 ปี (% ต่อปี) 10 Years (% p.a.)	นับ ตั้งแต่ เริ่ม ตั้ง กองทุน (% ต่อปี) Since Inception Return (% p.a.)
ผลตอบแทนของกองทุนรวม/Fund Return	-7.28	-2.42	-2.33	-7.28	5.61	-0.17		0.18
ผลตอบแทนดัชนีชี้วัด Benchmark Return	-11.86	-3.08	-4.04	-11.86	1.06	-0.54		1.44
ความผันผวน (Standard deviation) ของผลการดำเนินงาน (% ต่อปี)/Fund Standard Deviation (% p.a.)	10.41	11.58	10.57	10.41	9.75	14.86		13.34
ความผันผวน (Standard deviation) ของดัชนีชี้วัด (% ต่อปี)/Benchmark Standard Deviation (% p.a.)	12.61	14.03	12.57	12.61	12.36	18.41		16.54

สินทรัพย์  
ดัชนีผลตอบแทน SET100 (SET100 TRD)

Benchmark  
SET100 TRD

ผลการดำเนินงานในอดีตของกองทุนรวม มิได้เป็นชี้แจงถึงผลการดำเนินงานในอนาคต /Past performance is not indicative of future results.

เอกสารการวัดผลการดำเนินงานของกองทุนรวมฉบับนี้ ได้จัดทำขึ้นตามมาตรฐานการวัดผลการดำเนินงานของกองทุนรวมของสมาคมบริษัทจัดการลงทุน/The fund performance document is prepared in accordance with AIMC standards.

บริการลูกค้าระดับประทับใจ

# กองทุนเปิดเค มินิหมั่ม โวลาทิลิตี้ หุ้นทุน

## ผลการดำเนินงานของกองทุนเปิดเค มินิหมั่ม โวลาทิลิตี้ หุ้นทุน เทียบกับเกณฑ์มาตรฐาน\* สิ้นสุดวันที่ 28 ธันวาคม 2566

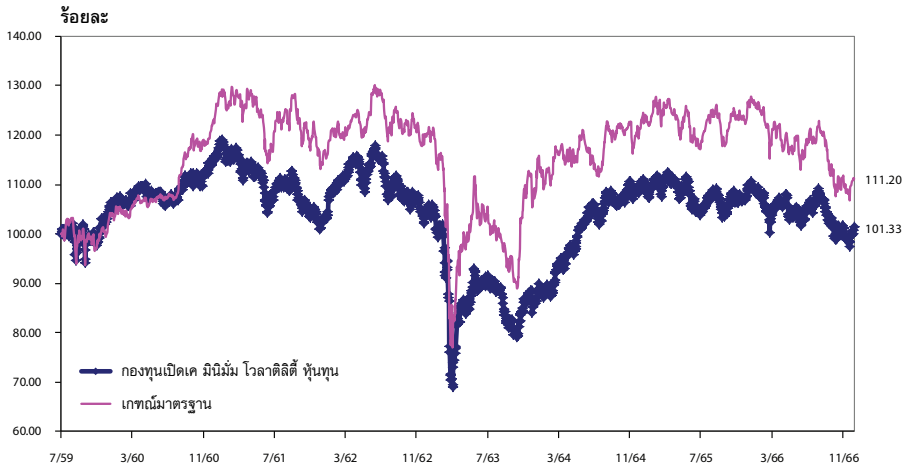

\* ตัวชี้วัด

ดัชนีผลตอบแทนรวม SET100 (SET100 TRI)



กองทุนเปิดเค มินิมี้ม โวลาทิลิตี้ หุ้นทุน  
งบแสดงฐานะการเงิน  
ณ วันที่ 31 ธันวาคม 2566

บาท

<b>สินทรัพย์</b>	
เงินลงทุนแสดงด้วยมูลค่ายุติธรรม	70,133,337.00
เงินฝากธนาคาร	3,215,413.25
ลูกหนี้	
จากดอกเบี้ย	303.04
จากเงินปันผล	31,212.00
<b>รวมสินทรัพย์</b>	<b>73,380,265.29</b>
<b>หนี้สิน</b>	
เจ้าหนี้	
จากการรับซื้อคืนหน่วยลงทุน	13,547.38
ค่าใช้จ่ายค้างจ่าย	121,137.02
หนี้สินอื่น	2,308.52
<b>รวมหนี้สิน</b>	<b>136,992.92</b>
<b>สินทรัพย์สุทธิ</b>	<b>73,243,272.37</b>
<b>สินทรัพย์สุทธิ</b>	
ทุนที่ได้รับจากผู้ถือหน่วยลงทุน	72,290,538.03
กำไรสะสม	
บัญชีปรับสมดุล	(14,287,661.79)
กำไรสะสมจากการดำเนินงาน	15,240,396.13
<b>สินทรัพย์สุทธิ</b>	<b>73,243,272.37</b>
<b>สินทรัพย์สุทธิต่อหน่วย</b>	<b>10.1317</b>
จำนวนหน่วยลงทุนที่จำหน่ายแล้วทั้งหมด ณ วันสิ้นปี (หน่วย)	7,229,053.8032

## กองทุนเปิดเค มินิมัม โวลาทิลิตี้ หุ้นทุน

### กองทุนเปิดเค มินิมัม โวลาทิลิตี้ หุ้นทุน งบประกอบรายละเอียดเงินลงทุน ณ วันที่ 31 ธันวาคม 2566

การแสดงผลรายละเอียดเงินลงทุนใช้การจัดกลุ่มตามประเภทของเงินลงทุนและประเภทอุตสาหกรรม

	จำนวนเงินต้น/ จำนวนหน่วย (,000)	มูลค่ายุติธรรม บาท (,000)	% เงินลงทุน
<b>หลักทรัพย์หุ้นจดทะเบียน</b>			
<b>หุ้นสามัญและทรัสต์</b>			
<b>ธนาคาร</b>			
บมจ.ทีสโก้ไฟแนนเชียลกรุ๊ป	12.70	1,266.83	1.81
บมจ.ธนาคารกรุงเทพ	19.00	2,973.50	4.24
บมจ.ธนาคารกรุงไทย	78.30	1,440.72	2.05
บมจ.ธนาคารกสิกรไทย	16.80	2,268.00	3.23
บมจ.เอสซีบี เอกซ์	24.40	2,586.40	3.69
<b>รวมธนาคาร</b>		10,535.45	15.02
<b>วัสดุก่อสร้าง</b>			
บมจ. ปูนซิเมนต์ไทย	7.20	2,203.20	3.14
<b>ปิโตรเคมีและเคมีภัณฑ์</b>			
บมจ. พีทีที โกลบอล เคมิคอล	17.20	662.20	0.94
บมจ. อินโดรามา เวนเจอร์ส	27.70	754.83	1.08
<b>รวมปิโตรเคมีและเคมีภัณฑ์</b>		1,417.03	2.02
<b>พาณิชย์</b>			
บมจ. ซีพี ออลล์	78.30	4,384.80	6.25
บมจ.คอมเซเว่น	38.30	911.54	1.30
บมจ.เซ็นทรัล รีเทล คอร์ปอเรชั่น	40.40	1,656.40	2.36
บมจ.สยามโกลบอลเฮ้าส์	21.30	366.36	0.52
บมจ.โฮมโปรดักส์ เซ็นเตอร์	178.20	2,084.94	2.97
<b>รวมพาณิชย์</b>		9,404.04	13.40
<b>เทคโนโลยีสารสนเทศและการสื่อสาร</b>			
บมจ.อินทัช โฮลดิ้งส์	13.20	943.80	1.35
บมจ.แอดวานซ์ อินโฟร์ เซอร์วิส	19.90	4,318.30	6.16
<b>รวมเทคโนโลยีสารสนเทศและการสื่อสาร</b>		5,262.10	7.51
<b>ชิ้นส่วนอิเล็กทรอนิกส์</b>			
บมจ.เคซีอี อิเล็กทรอนิกส์	10.60	583.00	0.83
บมจ.ฮานาไมโครอิเล็กทรอนิกส์	11.70	623.02	0.89
<b>รวมชิ้นส่วนอิเล็กทรอนิกส์</b>		1,206.02	1.72

**กองทุนเปิดเค มินิมัม โวลาทิลิตี้ หุ้นทุน**  
**งบประมาณรายละเอียดเงินลงทุน (ต่อ)**  
**ณ วันที่ 31 ธันวาคม 2566**

การแสดงผลรายละเอียดเงินลงทุนใช้การจัดกลุ่มตามประเภทของเงินลงทุนและประเภทอุตสาหกรรม

	จำนวนเงินต้น/ จำนวนหน่วย (,000)	มูลค่ายุติธรรม บาท (,000)	% เงินลงทุน
<b>พลังงานและสาธารณูปโภค</b>			
บมจ.กัลฟ์ เอ็นเนอร์จี ดีเวลลอปเม้นท์	63.30	2,816.85	4.02
บมจ. ไทยออยล์	10.80	580.50	0.83
บมจ. ปตท	78.60	2,809.95	4.01
บมจ.ปตท.น้ำมันและการค้าปลีก	17.50	334.25	0.48
บมจ.ปตท.สำรวจและผลิตปิโตรเลียม	21.90	3,274.05	4.67
บมจ.ราช กรุ๊ป	32.20	1,014.30	1.45
<b>รวมพลังงานและสาธารณูปโภค</b>		<u>10,829.90</u>	<u>15.46</u>
<b>เงินทุนและหลักทรัพย์</b>			
บมจ. เมืองไทย ลิสซิ่ง	4.70	211.50	0.30
บมจ. เงินติดล้อ	17.00	382.50	0.55
บมจ. บัตรกรุงไทย	15.50	674.25	0.96
บมจ. ศรีสวัสดิ์ คอร์ปอเรชั่น	16.20	656.10	0.94
<b>รวมเงินทุนและหลักทรัพย์</b>		<u>1,924.35</u>	<u>2.75</u>
<b>อาหารและเครื่องดื่ม</b>			
บมจ. โอสดสภา	26.10	574.20	0.82
บมจ. เจริญโภคภัณฑ์	54.30	1,064.28	1.52
<b>รวมอาหารและเครื่องดื่ม</b>		<u>1,638.48</u>	<u>2.34</u>
<b>การแพทย์</b>			
บมจ.กรุงเทพดุสิตเวชการ	110.70	3,071.93	4.38
บมจ. บางกอก เซน ฮอสปิทอล	13.70	306.88	0.44
บมจ. โรงพยาบาลบำรุงราษฎร์	6.60	1,465.20	2.09
<b>รวมการแพทย์</b>		<u>4,844.01</u>	<u>6.91</u>
<b>การท่องเที่ยวและสันทนาการ</b>			
บมจ. ดี เอร่าวิ้น กรุ๊ป	25.80	135.45	0.19
บมจ. ไมเนอร์ อินเตอร์เนชั่นแนล	86.30	2,545.85	3.63
บมจ. โรงแรมเซ็นพลาซ่า	23.00	1,006.25	1.43
<b>รวมการแพทย์</b>		<u>3,687.55</u>	<u>5.25</u>
<b>บรรจุกภัณฑ์</b>			
บมจ. เอสซีจี แพคเกจจิ้ง	19.70	709.20	1.01

## กองทุนเปิดเค มินิมัม โวลาทิลิตี้ หุ้นทุน

### กองทุนเปิดเค มินิมัม โวลาทิลิตี้ หุ้นทุน งบประกอบรายละเอียดเงินลงทุน (ต่อ) ณ วันที่ 31 ธันวาคม 2566

การแสดงรายละเอียดเงินลงทุนใช้การจัดกลุ่มตามประเภทของเงินลงทุนและประเภทอุตสาหกรรม

	จำนวนเงินต้น/ จำนวนหน่วย (,000)	มูลค่ายุติธรรม บาท (,000)	% เงินลงทุน
<b>พัฒนาอสังหาริมทรัพย์</b>			
บมจ.เซ็นทรัลพัฒนา	35.80	2,506.00	3.57
บมจ.แอสเสท เวิร์ด คอร์ป	258.70	920.97	1.31
บมจ.ดับบลิวเอชเอ คอร์ปอเรชั่น	52.80	279.84	0.40
บมจ.แลนด์ แอนด์ เฮ้าส์	335.40	2,733.51	3.90
บมจ.ศุภาลัย	85.70	1,594.02	2.27
บมจ.เอพี (ไทยแลนด์)	86.60	978.58	1.40
<b>รวมพัฒนาอสังหาริมทรัพย์</b>		<u>9,012.92</u>	<u>12.85</u>
<b>ขนส่งและโลจิสติกส์</b>			
บมจ.ทางด่วนและรถไฟฟ้ากรุงเทพ	268.60	2,135.37	3.04
บมจ.ท่าอากาศยานไทย	89.10	5,323.73	7.59
<b>รวมขนส่งและโลจิสติกส์</b>		<u>7,459.10</u>	<u>10.63</u>
<b>รวมหุ้นสามัญ และทรัสต์</b>		<u>70,133.35</u>	<u>100.00</u>
<b>รวมหลักทรัพย์หุ้นทุนจดทะเบียน</b>		<u>70,133.35</u>	<u>100.00</u>
<b>รวมเงินลงทุน - 100% (ราคาทุน 73,441,133.69 บาท)</b>		<u><b>70,133.35</b></u>	<u><b>100.00</b></u>

**กองทุนเปิดเค มินิหม่ม โวลาติลิตี้ ทุนทุน  
งบกำไรขาดทุนเบ็ดเสร็จ  
สำหรับรอบระยะเวลาบัญชีตั้งแต่วันที่ 1 กรกฎาคม 2566 ถึงวันที่ 31 ธันวาคม 2566**

	บาท
<b>รายได้</b>	
รายได้เงินปันผล	788,436.02
รายได้ดอกเบี้ย	8,046.68
รวมรายได้	796,482.70
<b>ค่าใช้จ่าย</b>	
ค่าธรรมเนียมการจัดการ	392,968.28
ค่าธรรมเนียมผู้ดูแลผลประโยชน์	7,859.33
ค่าธรรมเนียมนายทะเบียน	29,472.59
ค่าธรรมเนียมวิชาชีพ	38,459.39
ค่านายหน้าจากการซื้อขายหลักทรัพย์	138,026.83
ค่าใช้จ่ายในการดำเนินโครงการ	34,035.07
รวมค่าใช้จ่าย	640,821.49
รายได้ (ค่าใช้จ่าย) สุทธิ	155,661.21
<b>รายการกำไร (ขาดทุน) สุทธิจากเงินลงทุน</b>	
กำไร (ขาดทุน) สุทธิที่เกิดขึ้นจากเงินลงทุน	2,396,360.59
กำไร (ขาดทุน) สุทธิที่ยังไม่เกิดขึ้นจากเงินลงทุน	(4,131,814.05)
รวมกำไร (ขาดทุน) สุทธิจากเงินลงทุนที่เกิดขึ้นและที่ยังไม่เกิดขึ้น	(1,735,453.46)
การเพิ่มขึ้น(ลดลง)ในสินทรัพย์สุทธิจากการดำเนินงานก่อนภาษีเงินได้	(1,579,792.25)
หัก ภาษีเงินได้	1,207.00
การเพิ่มขึ้น(ลดลง)ในสินทรัพย์สุทธิจากการดำเนินงานหลังหักภาษีเงินได้	(1,580,999.25)

# กองทุนเปิดเค มินิมัม โวลาทิลิตี้ หุ้นทุน

กองทุนเปิดเค มินิมัม โวลาทิลิตี้ หุ้นทุน  
ข้อมูล ณ วันที่ 31 ธันวาคม 2566

## รายละเอียดการลงทุน การกู้ยืมเงินและการก่อภาวะผูกพัน

● รายละเอียดการลงทุน	CG Scoring ปี 2566 (*)	มูลค่าตามราคาตลาด	% NAV
<b>หลักทรัพย์หรือทรัพย์สินในประเทศ</b>		73,349,053.29	100.14
<b>หุ้นสามัญ และทรัสต์</b>			
จดทะเบียนในตลาดหลักทรัพย์ ฯ			
-ธนาคาร			
บมจ.ธนาคารกรุงเทพ		2,973,500.00	4.06
บมจ.ธนาคารกสิกรไทย		2,268,000.00	3.10
บมจ.ธนาคารกรุงไทย		1,440,720.00	1.97
บมจ.เอสซีบี เอกซ์		2,586,400.00	3.53
บมจ.ทีลโก้ไฟแนนเชียลกรุ๊ป		1,266,825.00	1.73
-วัสดุก่อสร้าง			
บมจ.ปูนซิเมนต์ไทย		2,203,200.00	3.01
-ปิโตรเคมีและเคมีภัณฑ์			
บมจ. พีทีที โกลบอล เคมิคอล		662,200.00	0.90
บมจ. อินโดรามา เวนเจอร์ส		754,825.00	1.03
-พาณิชย์			
บมจ. สยามโกลบอลเฮ้าส์		366,360.00	0.50
บมจ.โฮมโปรดักส์ เซ็นเตอร์		2,084,940.00	2.85
บมจ. คอมเซเว่น		911,540.00	1.24
บมจ.ซีพี ออลล์		4,384,800.00	5.99
บมจ.เซ็นทรัล รีเทล คอร์ปอเรชั่น		1,656,400.00	2.26
-เทคโนโลยีสารสนเทศและการสื่อสาร			
บมจ.แอดวานซ์ อินโฟร์ เซอร์วิส		4,318,300.00	5.90
บมจ.อินทัช โฮลดิ้งส์		943,800.00	1.29
-ชิ้นส่วนอิเล็กทรอนิกส์			
บมจ.ฮานา ไมโครอิเล็กทรอนิกส์		623,025.00	0.85
บมจ.เคซีอี อีเล็คโทรนิคส์		583,000.00	0.80
-พลังงานและสาธารณูปโภค			
บมจ. กัลฟ์ เอ็นเนอร์จี ดีเวลลอปเม้นท์		2,816,850.00	3.85
บมจ.ปตท. น้ำมันและการค้าปลีก		334,250.00	0.46
บมจ.ปตท.		2,809,950.00	3.84
บมจ.ปตท.สำรวจและผลิตปิโตรเลียม		3,274,050.00	4.47
บมจ.ราช กรุ๊ป		1,014,300.00	1.38
บมจ.ไทยออยล์		580,500.00	0.79
-เงินทุนและหลักทรัพย์			
บมจ.ศรีสวัสดิ์ คอร์ปอเรชั่น		656,100.00	0.90
บมจ.เงินติดล้อ		382,500.00	0.52

รายละเอียดการลงทุน การกู้ยืมเงินและการก่อภาวะผูกพัน

● รายละเอียดการลงทุน	CG Scoring ปี 2566 (*)	มูลค่าตามราคาตลาด	% NAV
<b>หลักทรัพย์หรือทรัพย์สินในประเทศ</b>		73,349,053.29	100.14
<b>หุ้นสามัญ และทรัสต์</b>			
- เงินทุนและหลักทรัพย์			
บมจ. บัตรกรุงไทย		674,250.00	0.92
บมจ. เมืองไทย แคปปิตอล		211,500.00	0.29
- อาหารและเครื่องดื่ม			
บมจ. โอสดสกา		574,200.00	0.78
บมจ. เจริญโภคภัณฑ์อาหาร		1,064,280.00	1.45
- การแพทย์			
บมจ. โรงพยาบาลบำรุงราษฎร์		1,465,200.00	2.00
บมจ. บางกอก เซ็น ฮอสปิทอล		306,880.00	0.42
บมจ. กรุงเทพดุสิตเวชการ		3,071,925.00	4.19
- การท่องเที่ยวและสันทนาการ			
บมจ. โรงแรมเซ็นทรัลพลาซา		1,006,250.00	1.37
บมจ. ดี เอร่าวัน กรุ๊ป		135,450.00	0.18
บมจ. ไมเนอร์ อินเตอร์เนชั่นแนล		2,545,850.00	3.48
- บรรจภัณฑ์			
บมจ. เอสซีจี แพคเกจจิ้ง		709,200.00	0.97
- พัฒนาอสังหาริมทรัพย์			
บมจ. สุภาลัย		1,594,020.00	2.18
บมจ. ดับบลิวเอชเอ คอร์ปอเรชั่น		279,840.00	0.38
บมจ. แลนด์แอนด์เฮ็ลส์		2,733,510.00	3.73
บมจ. เซ็นทรัลพัฒนา		2,506,000.00	3.42
บมจ. เอพี (ไทยแลนด์)		978,580.00	1.34
บมจ. แอสเสท เวิรด์ คอร์ป		920,972.00	1.26
- ขายและโลจิสติกส์			
บมจ. ทำอากาศยานไทย		5,323,725.00	7.27
บมจ. ทางด่วนและรถไฟฟ้ากรุงเทพ		2,135,370.00	2.92
<b>เงินฝาก</b>		3,215,716.29	4.39
<b>สินทรัพย์หรือหนี้สินอื่น</b>		(105,780.92)	(0.14)
<b>มูลค่าทรัพย์สินสุทธิ</b>		<b>73,243,272.37</b>	<b>บาท</b>

อัตราส่วนหมุนเวียนการลงทุนของกองทุน (PTR) : 78.63%





รายละเอียดการลงทุน การกู้ยืมเงินและการก่อการผูกพัน

(\*) คำอธิบาย Corporate Governance Scoring หรือ "CG Scoring"

CG Scoring คือการวัดผลการกำกับดูแลกิจการที่ดีของบริษัทจดทะเบียนไทยโดยสมาคมส่งเสริมสถาบันกรรมการบริษัทไทย ("IOD") โดยกรอบในการพิจารณาและนำหนักการให้คะแนนที่ใช้ในปี 2566 แบ่งออกเป็น 4 หมวดดังต่อไปนี้

1. สิทธิของผู้ถือหุ้น และการปฏิบัติต่อผู้ถือหุ้นอย่างเท่าเทียมกัน	25%
2. การคำนึงถึงบทบาทของผู้มีส่วนได้เสีย และการพัฒนาธุรกิจเพื่อความยั่งยืน	25%
3. การเปิดเผยข้อมูลและความโปร่งใส	15%
4. ความรับผิดชอบของคณะกรรมการ	35%

โดย IOD จะทำการเผยแพร่รายชื่อเฉพาะบริษัทที่ได้คะแนนอยู่ในระดับ "ดี" ขึ้นไป ซึ่งมี 3 กลุ่มคือ "ดี" "ดีมาก" และ "ดีเลิศ" โดยใช้สัญลักษณ์ตามตารางดังกล่าวข้างล่าง

ช่วงคะแนน SCORE	สัญลักษณ์ Range Number of Logo	ความหมาย
มากกว่า 80		ดีเลิศ
70-79		ดีมาก
50-69		ดี
50-59		ดีพอใช้
40-49		ผ่าน
ต่ำกว่า 40	No logo given	N/A



● รายงานสรุปจำนวนเงินลงทุนในตราสารแห่งนี้ เงินฝาก หรือตราสารกึ่งหนี้กึ่งทุน

กลุ่มของตราสาร	มูลค่าตามราคาตลาด	%NAV
(ก) ตราสารภาครัฐไทยและตราสารภาครัฐต่างประเทศ	0.00	0.00
(ข) ตราสารที่ธนาคารที่มีกฎหมายเฉพาะจัดตั้งขึ้น ธนาคารพาณิชย์ หรือบริษัทเงินทุน เป็นผู้ออก ผู้ส่งจ่าย ผู้รับรอง ผู้รับอาร์วัล ผู้หลักหลัง หรือผู้ค้ำประกัน	3,215,716.29	4.39
(ค) ตราสารที่มีอันดับความน่าเชื่อถืออยู่ในอันดับที่สามารถลงทุนได้ (investment grade)	0.00	0.00
(ง) ตราสารที่มีอันดับความน่าเชื่อถืออยู่ในอันดับต่ำกว่าอันดับที่สามารถลงทุนได้ (investment grade) หรือตราสารที่ไม่ได้รับการจัดอันดับความน่าเชื่อถือ	0.00	0.00
(จ) ตราสารที่มีคุณสมบัติไม่ครบตามประกาศคณะกรรมการกำกับตลาดทุนที่ ทน.87/2558	0.00	0.00

● รายละเอียดและอันดับความน่าเชื่อถือของตราสารแห่งนี้ เงินฝาก หรือตราสารกึ่งหนี้กึ่งทุนที่กองทุนลงทุนหรือมีไว้เป็นรายตัว

ประเภท	ผู้ออก	อันดับ	อันดับ	มูลค่า หน้าตัว	มูลค่าตาม ราคาตลาด
		วันครบกำหนด	ความน่าเชื่อถือ ของตราสาร		
1. เงินฝากธนาคาร	บมจ.ธนาคารกรุงเทพ		N/A	AA+(tha)	3,213,716.29
2. เงินฝากธนาคาร	บมจ.ธนาคารกสิกรไทย		N/A	AA+(tha)	2,000.00

สัดส่วนเงินลงทุนชั้นสูงต่อมูลค่าทรัพย์สินสุทธิของกองทุนที่บริษัทจัดการตั้งไว้ในแผนการลงทุนสำหรับกลุ่มตราสาร ตาม (ง) เท่ากับ 0.00%

คำอธิบายการจัดอันดับความน่าเชื่อถือของสถาบันจัดอันดับความน่าเชื่อถือ  
บริษัท ฟิทช์ เรตติ้งส์ (ประเทศไทย) จำกัด

อันดับความน่าเชื่อถือระยะยาวสำหรับประเทศไทย

AAA (tha)

‘AAA’ แสดงถึงระดับความน่าเชื่อถือขั้นสูงสุดของอันดับความน่าเชื่อถือภายในประเทศไทย ซึ่งกำหนดโดยฟิทช์ โดยอันดับความน่าเชื่อถือนี้จะมอบให้กับอันดับความน่าเชื่อถือที่มีความเสี่ยง “น้อยที่สุด” เมื่อเปรียบเทียบกับผู้ออกตราสารหรือตราสารอื่นในประเทศไทย และโดยปกติแล้ว จะกำหนดให้แก่ตราสารทางการเงินที่ออกหรือค้ำประกันโดยรัฐบาล

AA (tha)

‘AA’ แสดงถึงระดับความน่าเชื่อถือขั้นสูงมากเมื่อเปรียบเทียบกับผู้ออกตราสารหรือตราสารอื่นในประเทศไทย โดยระดับความน่าเชื่อถือของตราสารทางการเงินขั้นนี้ต่างจากผู้ออกตราสารหรือตราสารอื่นที่ได้รับการจัดอันดับความน่าเชื่อถือขั้นสูงสุดของประเทศไทยเพียงเล็กน้อย

A (tha)

‘A’ แสดงถึงระดับความน่าเชื่อถือขั้นสูงเมื่อเปรียบเทียบกับผู้ออกตราสารหรือตราสารอื่นในประเทศไทย อย่างไรก็ตาม การเปลี่ยนแปลงของสถานการณ์หรือสภาพทางเศรษฐกิจอาจมีผลกระทบต่อความสามารถในการชำระหนี้โดยตรงตามกำหนดของตราสารทางการเงินเหล่านี้มากกว่าตราสารอื่นที่ได้รับการจัดอันดับความน่าเชื่อถือในประเภทที่สูงกว่า

BBB (tha)

‘BBB’ แสดงถึงระดับความน่าเชื่อถือขั้นปานกลางเมื่อเปรียบเทียบกับผู้ออกตราสารอื่นในประเทศไทย อย่างไรก็ตาม มีความเป็นไปได้มากกว่าการเปลี่ยนแปลงของสถานการณ์หรือสภาพทางเศรษฐกิจจะมีผลกระทบต่อความสามารถในการชำระหนี้ได้ตรงตามกำหนดเวลาของตราสารทางการเงินเหล่านี้มากกว่าตราสารอื่นที่ได้รับการจัดอันดับความน่าเชื่อถือในประเภทที่สูงกว่า

เครื่องหมายพิเศษสำหรับประเทศไทย “tha” จะถูกระบุไว้ต่อจากอันดับความน่าเชื่อถือทุกอันดับ เพื่อแยกความแตกต่างออกจากการจัดอันดับความน่าเชื่อถือระดับสากล เครื่องหมาย “+” หรือ “-” อาจจะถูกระบุไว้เพิ่มเติมต่อจากอันดับความน่าเชื่อถือสำหรับประเทศหนึ่งๆ เพื่อแสดงถึงสถานะย่อยโดยเปรียบเทียบกันภายในอันดับความน่าเชื่อถือชั้นหลัก ทั้งนี้ จะไม่มีการระบุสัญลักษณ์ต่อท้ายดังกล่าวสำหรับอันดับความน่าเชื่อถืออันดับ “AAA(th)” หรืออันดับที่ต่ำกว่า “CCC(th)” สำหรับอันดับความน่าเชื่อถือในระยะยาว

สัดส่วนการลงทุนในหลักทรัพย์ประเภทต่างๆ 8 อันดับแรก  
กองทุนเปิดเค มินิหมัม โวลาทิลิตี้ ทุนทุน  
ณ วันที่ 31 ธันวาคม 2566

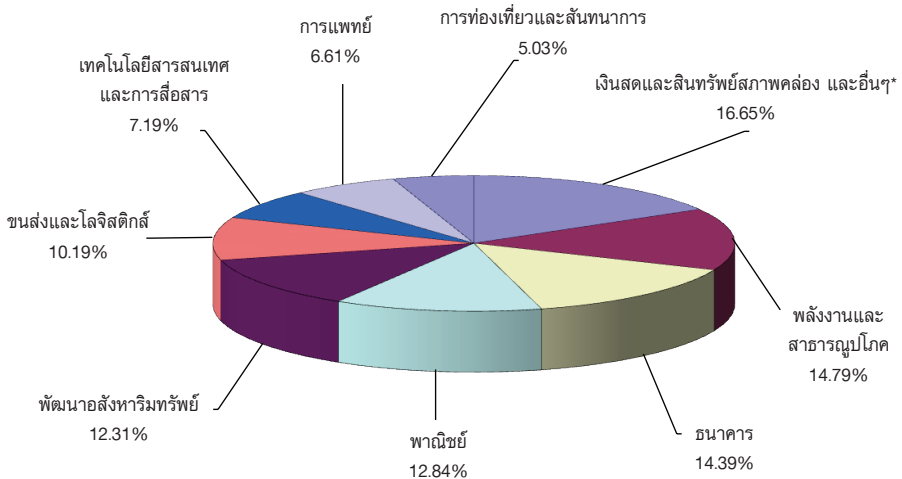

\* เงินสดและสินทรัพย์สภาพคล่อง + สินทรัพย์อื่น (เช่น ลูกหนี้จากการขายหลักทรัพย์ ค่าใช้จ่ายรอตัดบัญชี) - หนี้สิน (เช่น เจ้าหนี้จากการซื้อหลักทรัพย์ ค่าใช้จ่ายค้างจ่าย)

กองทุนเปิดเค มินิมัม โวลาทิลิตี้ ทุนทุน

ค่านายหน้าซื้อขายหลักทรัพย์  
ตั้งแต่วันที่ 1 กรกฎาคม 2566 ถึงวันที่ 31 ธันวาคม 2566

อันดับ	ชื่อ	ค่านายหน้า (บาท)	อัตราส่วน ค่านายหน้า
1	บริษัทหลักทรัพย์ กลสิกรไทย จำกัด (มหาชน)	27,973.04	20.27%
2	บริษัทหลักทรัพย์ เกียรตินาคินภัทร จำกัด (มหาชน)	15,138.63	10.97%
3	บริษัทหลักทรัพย์แมคควอร์รี (ประเทศไทย) จำกัด	10,554.97	7.65%
4	บริษัทหลักทรัพย์ เจพีมอร์แกน (ประเทศไทย) จำกัด	10,150.33	7.35%
5	บริษัทหลักทรัพย์ บัวหลวง จำกัด (มหาชน)	9,662.14	7.00%
6	บริษัทหลักทรัพย์ กรุงศรี จำกัด (มหาชน)	9,530.37	6.90%
7	บริษัทหลักทรัพย์ ยูบีเอส (ประเทศไทย) จำกัด	8,663.70	6.28%
8	บริษัทหลักทรัพย์ ธนชาติ จำกัด (มหาชน)	8,639.85	6.26%
9	บริษัทหลักทรัพย์ ฟินันเซีย ไซรัส จำกัด (มหาชน)	6,920.03	5.01%
10	บริษัทหลักทรัพย์ อินโนเวสต์ เอกซ์ จำกัด	6,233.43	4.52%
11	อื่นๆ	24,560.34	17.79%
	<b>รวม</b>	<b>138,026.83</b>	<b>100.00%</b>

**แบบแสดงค่าใช้จ่ายที่เรียกเก็บจากกองทุนรวม  
ของรอบระยะเวลาตั้งแต่วันที่ 1 กรกฎาคม 2566 ถึงวันที่ 31 ธันวาคม 2566**

<b>ค่าใช้จ่ายที่เรียกเก็บจากกองทุน* (Fund's Direct Expense)</b>	<b>จำนวนเงิน (พันบาท)</b>	<b>ร้อยละของมูลค่า ทรัพย์สินสุทธิ</b>
ค่าธรรมเนียมการจัดการ(Management Fee)	392.97	0.54
ค่าธรรมเนียมผู้ดูแลผลประโยชน์(Trustee Fee)	7.86	0.01
ค่านายทะเบียน(Registrar Fee)	29.47	0.04
ค่าตรวจสอบบัญชี(Audit Fee)	38.46	0.05
ค่าใช้จ่ายในการจัดทำ จัดพิมพ์ จัดส่งรายงานประจำปี(Annual Report Expense)	4.71	0.01
ค่าธรรมเนียมการใช้เครื่องหมายการค้า(Trademark Permission Fee)	23.58	0.03
ค่าธรรมเนียมบริการธนาคาร(Banking Services Fee)	5.03	0.01
ค่าโฆษณา ประชาสัมพันธ์ และส่งเสริมการขายในช่วงเสนอขายหน่วยลงทุนครั้งแรก	ไม่มี	ไม่มี
ค่าโฆษณา ประชาสัมพันธ์ และส่งเสริมการขายหลังเสนอขายหน่วยลงทุนครั้งแรก	ไม่มี	ไม่มี
ค่าใช้จ่ายอื่นๆ(Other Expenses**)	1.93	0.00
<b>รวมค่าใช้จ่ายทั้งหมด(Total Fund's Direct Expenses)</b>	<b>504.00</b>	<b>0.69</b>

\* ค่าธรรมเนียมและค่าใช้จ่ายที่หักจากกองทุนรวมได้รวมภาษีมูลค่าเพิ่มแล้ว

\*\*ค่าใช้จ่ายอื่นที่ < ร้อยละ 0.01 ของมูลค่าทรัพย์สินสุทธิ

\*\*\* ไม่รวมค่านายหน้าซื้อขายหลักทรัพย์และค่าธรรมเนียมต่างๆ ที่เกิดขึ้นจากการซื้อขายหลักทรัพย์

## กองทุนเปิดเค มินิมัม โวลาทิลิตี้ หุ้นทุน

---

ข้อมูลการลงทุนที่ไม่เป็นไปตามนโยบายการลงทุนในรอบระยะเวลาที่กำหนด

-ไม่มี-

รายชื่อบุคคลที่เกี่ยวข้องที่มีการทำธุรกรรมกับ  
กองทุนเปิดเค มินิมัม โวลาทิลิตี้ หุ้นทุน  
สำหรับระยะเวลาตั้งแต่วันที่ 1 กรกฎาคม 2566 ถึงวันที่ 31 ธันวาคม 2566

1. บมจ.ธนาคารกสิกรไทย
2. บริษัทหลักทรัพย์ กสิกรไทย จำกัด (มหาชน)

ผู้ลงทุนสามารถตรวจสอบรายละเอียดการทำธุรกรรมกับบุคคลที่เกี่ยวข้องกับกองทุนรวมได้ที่บริษัทจัดการโดยตรง หรือที่ website ของบริษัทจัดการที่ <http://www.kasikornasset.com> หรือที่ Website ของสำนักงาน ก.ล.ต. ที่ <http://www.sec.or.th>

ข้อมูลการดำเนินการใช้สิทธิออกเสียงในที่ประชุมผู้ถือหุ้นในนามกองทุนรวมของรอบปีปฏิทินล่าสุด

สามารถตรวจสอบข้อมูลได้จาก Website : [www.kasikornasset.com](http://www.kasikornasset.com)

การรับผลประโยชน์ตอบแทนเนื่องจากการที่กองทุนใช้บริการบุคคลอื่น

บริษัท	กลยุทธ์การลงทุน บทวิเคราะห์ที่ และข้อมูลข่าวสาร	จัด เยี่ยมชม บริษัท	สัมมนา	หุ้นจอง
บริษัทหลักทรัพย์ บัวหลวง จำกัด (มหาชน)	X	X	-	X
บริษัทหลักทรัพย์ ซี ไอ เอ็ม บี (ประเทศไทย) จำกัด	X	X	-	-
บริษัทหลักทรัพย์ ซี แอล เอส เอ (ประเทศไทย) จำกัด	X	X	-	-
บริษัทหลักทรัพย์ เครดิตสวิส (ประเทศไทย) จำกัด	X	X	-	-
บริษัทหลักทรัพย์ ซิตี คอร์ป (ประเทศไทย)	X	X	-	-
บริษัทหลักทรัพย์ ดีบีเอส วิกเคอร์ส (ประเทศไทย) จำกัด	X	X	-	-
บริษัทหลักทรัพย์ ฟินันเซีย ไซรัส จำกัด (มหาชน)	X	X	-	-
บริษัทหลักทรัพย์ อินโนเวสต์ เอกซ์ จำกัด	X	X	-	-
บริษัทหลักทรัพย์ เจ.พี.มอร์แกน (ประเทศไทย) จำกัด	X	X	-	-
บริษัทหลักทรัพย์ กรุงศรี พัฒนสิน จำกัด (มหาชน)	X	X	-	-
บริษัทหลักทรัพย์ เคจีไอ (ประเทศไทย) จำกัด (มหาชน)	X	X	-	-
บริษัทหลักทรัพย์ เกียรตินาคินภัทร จำกัด (มหาชน)	X	X	X	-
บริษัทหลักทรัพย์ กลีกรไทย จำกัด (มหาชน)	X	X	-	X
บริษัทหลักทรัพย์ กรุงศรี จำกัด (มหาชน)	X	X	-	-
บริษัทหลักทรัพย์ แมคควอรี (ประเทศไทย) จำกัด	X	X	-	-
บริษัทหลักทรัพย์ เมย์แบงก์ (ประเทศไทย) จำกัด (มหาชน)	X	X	-	-
บริษัทหลักทรัพย์ อาร์เอชบี (ประเทศไทย) จำกัด (มหาชน)	X	-	-	-
บริษัทหลักทรัพย์ ธนชาติ จำกัด (มหาชน)	X	X	-	-
บริษัทหลักทรัพย์ ทีเอสโก้ จำกัด	X	X	-	-
บริษัทหลักทรัพย์ ยูบีเอส (ประเทศไทย) จำกัด	X	X	-	-
บริษัทหลักทรัพย์ ยูโอบี เคย์เฮียน (ประเทศไทย) จำกัด (มหาชน)	X	X	-	-

(รอบระยะเวลาบัญชี 1 มกราคม 2566 - 31 ธันวาคม 2566)



หลักทรัพย์จัดการกองทุนกสิกรไทย

开泰基金管理 KASIKORN ASSET MANAGEMENT

บริษัทหลักทรัพย์จัดการกองทุน กสิกรไทย จำกัด

อาคารธนาคารกสิกรไทย ชั้น 6 และ ชั้น 12

เลขที่ 400/22 ถนนพหลโยธิน แขวงสามเสนใน เขตพญาไท กรุงเทพฯ 10400

โทรศัพท์ 02-6733888 โทรสาร 02-6733988