



KASIKORNTHAI

รายงานรอบระยะเวลา 6 เดือนแรก

กองทุนเปิดเค แพลน 2

สำหรับรอบระยะเวลาบัญชี

ตั้งแต่วันที่ 1 ตุลาคม 2565 ถึงวันที่ 31 มีนาคม 2566

รายงานรอบระยะเวลา 6 เดือนแรก กองทุนรวมกสิกรไทย
ณ 31 มีนาคม 2566

กองทุนเปิดเค แพลน 2 (K-PLAN2)

หลักทรัพย์จัดการกองทุนกสิกรไทย
开基基金管理 KASIKORN ASSET MANAGEMENT



บริการทุกระดับประทับใจ

กองทุนเปิดเค แพลน 2
สำหรับรอบระยะเวลาตั้งแต่วันที่ 1 ตุลาคม 2565 ถึงวันที่ 31 มีนาคม 2566

เรียน ท่านผู้ถือหน่วยลงทุน

KAsset ขอ นำส่ง “รายงานรอบระยะเวลา 6 เดือนแรก กองทุนเปิดเค แพลน 2 (K Plan 2 Fund : K-PLAN2) เพื่อรายงานผลการดำเนินงานย้อนหลังสัดส่วนการลงทุนตลอดจนงบการเงินของกองทุนดังกล่าวตั้งแต่วันที่ 1 ตุลาคม 2565 ถึงวันที่ 31 มีนาคม 2566

KAsset ขอขอบคุณที่ท่านได้มอบความไว้วางใจเลือกลงทุนกับบริษัท และเราถือเป็นภารกิจอันสำคัญยิ่งที่จะบริหารจัดการกองทุนให้มีผลการดำเนินงานที่ตีบปนความเสี่ยงที่ยอมรับได้ภายใต้หลักธรรมาภิบาล พร้อมทั้งพัฒนารูปแบบการลงทุนที่หลากหลาย เพื่อตอบสนองความต้องการในการลงทุนอย่างต่อเนื่อง โดยท่านสามารถสอบถามข้อมูลเกี่ยวกับกองทุนรวมเพิ่มเติมได้ที่ส่วนบริการผู้ลงทุน KAsset Contact Center โทร. 02-6733888 หรือ www.kasikornasset.com

ขอแสดงความนับถือ

KAsset

บริษัทหลักทรัพย์จัดการกองทุน กสิกรไทย จำกัด

รู้ระดับความเสี่ยง เลือกลงทุนอย่างมั่นใจ

ตอบ “CUSTOMER RISK PROFILE” ก่อนลงทุน

ตั้งแต่ 1 ก.ค. 2554 ผู้ลงทุน **ทุกท่าน** จะต้องทำแบบสอบถามเพื่อประเมินความเสี่ยงในการลงทุน (Customer Risk Profile) ตามข้อกำหนดของสำนักงาน ก.ล.ต. เพื่อประโยชน์ในการทำธุรกรรมกองทุนรวมได้อย่างต่อเนื่อง

โดยท่านสามารถตอบแบบสอบถาม Customer Risk Profile ก่อนทำการซื้อกองทุนรวมได้ที่ธนาคารกสิกรไทยทุกสาขา ทั้งนี้ ด้วยข้อกำหนดดังกล่าว ธนาคารจึงขอระงับการทำรายการซื้อ/ขายกองทุนผ่านช่องทางอิเล็กทรอนิกส์ 2 ช่องทาง ได้แก่ K-ATM (บริการธนาคารทางเอทีเอ็มกสิกรไทย) และ K-Contact Center (บริการธนาคารทางโทรศัพท์กสิกรไทย) เป็นการชั่วคราว

สำหรับช่องทางการลงทุนผ่าน K-Cyber Invest (บริการลงทุนในกองทุนรวมทางอินเทอร์เน็ต กสิกรไทย) ทาง www.kasikornasset.com ยังคงเปิดให้บริการปกติ

สอบถามรายละเอียดเพิ่มเติมติดต่อ KAsset Contact Center 02-6733888

กองทุนเปิดเค แพลน 2
(K PLAN 2 FUND : K-PLAN2)

ประเภทกองทุน	<ul style="list-style-type: none">• กองทุนรวมผสมแบบกำหนดสัดส่วนการลงทุนในตราสารแห่งทุน• กองทุนรวมที่มีนโยบายเปิดให้มีการลงทุนในกองทุนรวมอื่นภายใต้ บลจ. เดียวกัน• กองทุนรวมที่มีความเสี่ยงทั้งในและต่างประเทศ
อายุโครงการ	ไม่กำหนด
วันที่จดทะเบียนกองทุน	28 ตุลาคม 2552
รอบระยะเวลาบัญชี	1 ตุลาคม ถึง 30 กันยายน

นโยบายการลงทุน

กองทุนมีนโยบายที่จะลงทุนในตราสารแห่งทุน ตราสารแห่งหนี้ และ/หรือเงินฝาก รวมทั้งหลักทรัพย์หรือทรัพย์สินอื่นหรือการหาผลประโยชน์โดยวิธีอื่นที่ไม่ขัดต่อกฎหมาย ก.ล.ต. โดยกองทุนจะลงทุนในหรือมีไว้ซึ่งตราสารแห่งทุนไม่เกินร้อยละ 30 ของมูลค่าทรัพย์สินสุทธิของกองทุน รวมทั้ง กองทุนสามารถลงทุนในต่างประเทศไม่เกินร้อยละ 30 ของมูลค่าทรัพย์สินสุทธิของกองทุน

ทั้งนี้ กองทุนอาจจะลงทุนในสัญญาซื้อขายล่วงหน้าเพื่อการเพิ่มประสิทธิภาพการบริหารการลงทุน (Efficient Portfolio Management) และอาจลงทุนในตราสารที่มีลักษณะของสัญญาซื้อขายล่วงหน้าแฝง (Structured Note) อย่างไรก็ตาม กองทุนจะไม่ลงทุนในหลักทรัพย์ที่ไม่มีratingซื้อขายในตลาด (Unlisted) ตราสารหนี้ที่มีอันดับความน่าเชื่อถือต่ำกว่าที่สามารถลงทุนได้ (Non – Investment grade) และตราสารหนี้ที่ไม่ได้รับการจัดอันดับความน่าเชื่อถือ (Unrated) ทั้งนี้ กองทุนอาจมีไว้ซึ่งตราสารหนี้ที่มีอันดับความน่าเชื่อถือต่ำกว่าที่สามารถลงทุนได้ เฉพาะกรณีที่ตราสารหนี้นั้นได้รับการจัดอันดับความน่าเชื่อถือที่สามารถลงทุนได้ (Investment grade) ขณะที่กองทุนลงทุนเท่านั้น

นอกจากนี้ กองทุนอาจลงทุนในหน่วยลงทุนของกองทุนรวมอื่น ซึ่งอยู่ภายใต้การบริหารของบริษัทจัดการได้โดยไม่จำกัดอัตราส่วน และกองทุนรวมอื่นนั้นมีการลงทุนในหรือมีไว้ซึ่งหน่วยลงทุนของกองทุนรวมใดๆ ที่บริษัทจัดการเดียวกันเป็นผู้รับผิดชอบในการดำเนินการต่อไปได้อีกไม่เกิน 1 ทอด โดยการลงทุนในหน่วยลงทุนดังกล่าวต้องอยู่ภายใต้กรอบนโยบายการลงทุนของกองทุน ซึ่งเป็นไปตามหลักเกณฑ์เงื่อนไขที่สำนักงานคณะกรรมการ ก.ล.ต. กำหนด ทั้งนี้ กองทุนปลายทางไม่สามารถลงทุนย้อนกลับได้ (circle investment)

นโยบายการป้องกันความเสี่ยงจากอัตราแลกเปลี่ยน

กรณีที่กองทุนมีการลงทุนในต่างประเทศ ในสภาวะการณ์ปกติ กองทุนจะป้องกันความเสี่ยงด้านอัตราแลกเปลี่ยนไม่น้อยกว่าร้อยละ 90 ของมูลค่าเงินลงทุนในตราสารหนี้ในต่างประเทศ โดยจะปรับมูลค่าการป้องกันความเสี่ยงอย่างสม่ำเสมอ อย่างไรก็ตาม กองทุนจะไม่ป้องกันความเสี่ยงด้านอัตราแลกเปลี่ยนสำหรับเงินลงทุนในตราสารทุนในต่างประเทศ ดังนั้น ในกรณีที่กองทุนลงทุนในตราสารทุนในต่างประเทศเพียงอย่างเดียว กองทุนจะไม่ทำการป้องกันความเสี่ยงด้านอัตราแลกเปลี่ยนของจำนวนเงินลงทุนในต่างประเทศทั้งจำนวน

นโยบายการจ่ายเงินปันผล

ไม่มีนโยบายจ่ายเงินปันผล

ผู้ดูแลผลประโยชน์

ธนาคารกรุงเทพ จำกัด (มหาชน)

นายทะเบียน

บมจ. ธนาคารกสิกรไทย



ความเห็นของผู้ดูแลผลประโยชน์

วันที่ 20 เมษายน 2566

เรียน ผู้ถือหุ้นวงลงทุนกองทุนเปิดเค แพลน 2

ธนาคารกรุงเทพ จำกัด (มหาชน) ในฐานะผู้ดูแลผลประโยชน์ ได้ดูแลการจัดการกองทุนเปิดเค แพลน 2 ซึ่งจัดการโดยบริษัทหลักทรัพย์จัดการกองทุน กลสิกรไทย จำกัด สำหรับระยะเวลาตั้งแต่วันที่ 1 ตุลาคม 2565 ถึงวันที่ 31 มีนาคม 2566 แล้ว

ธนาคารฯ เห็นว่าบริษัทหลักทรัพย์จัดการกองทุน กลสิกรไทย จำกัด ได้ปฏิบัติหน้าที่ในการจัดการกองทุนเปิดเค แพลน 2 เหมาะสมตามสมควรแห่งวัตถุประสงค์ที่ได้กำหนดไว้ในโครงการ และภายใต้พระราชบัญญัติหลักทรัพย์และตลาดหลักทรัพย์ พ.ศ. 2535

(นางอุติ สิทฺธิชวลิต)

ธนาคารกรุงเทพ จำกัด (มหาชน)

ในฐานะผู้ดูแลผลประโยชน์

**ความเห็นของบริษัทจัดการกองทุนรวมเกี่ยวกับการลงทุนเพื่อเป็นทรัพย์สินของกองทุนรวม
สำหรับรอบระยะเวลาบัญชีตั้งแต่วันที่ 1 ตุลาคม 2565 ถึงวันที่ 31 มีนาคม 2566**

ณ สิ้นเดือนมีนาคม 2566 กองทุนมีสัดส่วนการลงทุนในตราสารหนี้ประมาณร้อยละ 61.70 หน่วยลงทุนประมาณร้อยละ 14.83 ตราสารทุนประมาณร้อยละ 13.62 ของมูลค่าทรัพย์สินสุทธิที่เหลือเป็นเงินฝากสถาบันการเงินและสินทรัพย์สภาพคล่องหักหนี้สินค้างชำระ

สำหรับการลงทุนในตราสารทุน หมวดอุตสาหกรรมที่กองทุนลงทุนสูงกว่าสัดส่วนของตลาดฯ (Overweight) ได้แก่ ขนส่งและโลจิสติกส์ การท่องเที่ยวและสันทนาการ พาณิชยกรรมและเครื่องดื่ม วัสดุก่อสร้าง ปิโตรเคมีและเคมีภัณฑ์ ธนาการ เงินทุนและหลักทรัพย์ หมวดอุตสาหกรรมที่กองทุนลงทุนใกล้เคียงกับสัดส่วนของตลาดฯ (Neutral) ได้แก่ การแพทย์ สื่อและสิ่งพิมพ์ บริการรับเหมาก่อสร้าง หมวดอุตสาหกรรมที่กองทุนลงทุนน้อยกว่าสัดส่วนของตลาดฯ (Underweight) ได้แก่ พลังงานและสาธารณูปโภค ชิ้นส่วนอิเล็กทรอนิกส์ เทคโนโลยีสารสนเทศและการสื่อสาร ประกันภัยและประกันชีวิต พัฒนาอสังหาริมทรัพย์

การเปลี่ยนแปลงที่เกิดขึ้นในรอบบัญชีปัจจุบันเมื่อเทียบกับรอบบัญชีก่อนหน้า

ณ สิ้นเดือนมีนาคม 2566 กองทุนมีสัดส่วนการลงทุนในหน่วยลงทุนประมาณร้อยละ 14.83 ของมูลค่าทรัพย์สินสุทธิ เพิ่มขึ้นเมื่อเปรียบเทียบกับ ณ สิ้นเดือนกันยายน 2565 ซึ่งกองทุนลงทุนในหน่วยลงทุนประมาณร้อยละ 7.01 ของมูลค่าทรัพย์สินสุทธิ

ในส่วนของตราสารทุน กองทุนมีการลงทุนประมาณร้อยละ 13.62 ของมูลค่าทรัพย์สินสุทธิ ลดลงเมื่อเปรียบเทียบกับ ณ สิ้นเดือนกันยายน 2565 ซึ่งกองทุนลงทุนในตราสารทุนประมาณร้อยละ 19.69 ของมูลค่าทรัพย์สินสุทธิ โดยหมวดอุตสาหกรรมที่ลงทุนเพิ่มสูงขึ้น ได้แก่ ปิโตรเคมีและเคมีภัณฑ์ เทคโนโลยีสารสนเทศและการสื่อสาร และปรับลดการลงทุนในหมวด ธนาการ เงินทุนและหลักทรัพย์ ขนส่งและโลจิสติกส์ อาหารและเครื่องดื่ม พาณิชยกรรม พัฒนาอสังหาริมทรัพย์ พลังงานและสาธารณูปโภค การท่องเที่ยวและสันทนาการ สื่อและสิ่งพิมพ์ ประกันภัยและประกันชีวิต ชิ้นส่วนอิเล็กทรอนิกส์ วัสดุก่อสร้าง บริการรับเหมาก่อสร้าง การแพทย์

ในส่วนของตราสารหนี้ กองทุนมีการลงทุนร้อยละ 18.23 ของมูลค่าทรัพย์สินสุทธิในตราสารหนี้รัฐบาล ลดลงเมื่อเปรียบเทียบกับร้อยละ 30.04 ณ สิ้นเดือนกันยายน 2565 และมีการลงทุนในตราสารหนี้ภาคเอกชนร้อยละ 43.47 ของมูลค่าทรัพย์สินสุทธิ เพิ่มขึ้นเมื่อเปรียบเทียบกับร้อยละ 33.10 ณ สิ้นเดือนกันยายน 2565

ผลการดำเนินงานของกองทุนหลัก

ไม่มี

กองทุนเปิดเค แพลน 2



ผลการดำเนินงานของกองทุนเปิด แผน 2 Fund Performance of K PLAN 2 FUND

(1) ผลการดำเนินงานตามปีปฏิทินย้อนหลัง/Calendar Year Performance

หน่วย : % ต่อปี (% p.a.)

ปี/Year	2556 (2013)	2557 (2014)	2558 (2015)	2559 (2016)	2560 (2017)	2561 (2018)	2562 (2019)	2563 (2020)	2564 (2021)	2565 (2022)
ผลตอบแทนกองทุนรวม/Fund Return	2.46	6.88	1.08	6.50	6.27	-3.39	3.87	1.81	5.94	-1.59
ผลตอบแทนดัชนีชี้วัด/Benchmark Return	4.81	6.91	0.51	6.38	6.32	-1.56	4.98	2.77	6.58	-1.19
ความผันผวน (Standard deviation) ของผลการดำเนินงาน/Fund Standard Deviation	6.59	3.94	4.01	4.39	2.31	3.68	2.88	7.52	2.99	3.55
ความผันผวน (Standard deviation) ของดัชนีชี้วัด/Benchmark Standard Deviation	4.59	2.89	3.50	3.44	1.54	2.95	2.40	7.79	2.86	3.52

(2) ผลการดำเนินงานย้อนหลัง ณ วันที่ 31 มีนาคม 2566/Performance as of 31 Mar 2023

	Year to Date	3 เดือน (3 Months)	6 เดือน (6 Months)	1 ปี (% ต่อปี) 1 Year (% p.a.)	3 ปี (% ต่อปี) 3 Years (% p.a.)	5 ปี (% ต่อปี) 5 Years (% p.a.)	10 ปี (% ต่อปี) 10 Years (% p.a.)	นับตั้งแต่ Since Inception Return (% p.a.)
ผลตอบแทนกองทุนรวม/Fund Return	-0.40	-0.40	2.01	-1.44	4.71	1.27	2.33	3.96
ผลตอบแทนดัชนีชี้วัด/Benchmark Return	0.23	0.23	2.18	-0.87	5.16	2.24	3.28	4.66
ความผันผวน (Standard deviation) ของผลการดำเนินงาน (% ต่อปี)/Fund Standard Deviation (% p.a.)	2.75	2.75	2.87	3.26	3.92	4.46	4.43	4.56
ความผันผวน (Standard deviation) ของดัชนีชี้วัด (% ต่อปี)/Benchmark Standard Deviation (% p.a.)	2.72	2.72	2.91	3.33	3.86	4.38	3.88	4.04

คำชี้แจง

ดัชนีชี้วัดของกองทุน (Benchmark) คือ ดัชนีชี้วัดของดัชนีผลตอบแทนของพันธบัตรรัฐบาล (SET TRU) (20%) ของพันธบัตรอายุ 3 เดือนรัฐบาลอายุ 1 - 3 ปีของกรมสรรพากรรวมกัน (50%) ของงบการเงินรวมของดัชนีดัชนีผลตอบแทน Mark-to-Market ที่มีดัชนีความผันผวนที่ต่ำกว่าของดัชนีชี้วัดของกองทุนรวม A- จีน่าอี เอช 1 - 3 ปี ของกรมสรรพากรรวมกัน (15%) ดัชนี MSCI ACWI Net Total Return USD มีวัตถุประสงค์เพื่อวัดผลตอบแทนสัมพัทธ์ของดัชนีชี้วัดของกองทุนรวม A- จีน่าอี เอช 1 - 3 ปี เทียบกับผลตอบแทน (10%) ของ US Generic Government 12 Month Yield มี 100% Average Credit Spread ของพันธบัตรที่มีอันดับความน่าเชื่อถือ Investment Grade (BBB) ลง 1 มี 1% ของรวมจากดัชนีการประเมินความเสี่ยงด้านเครดิตของพันธบัตรที่มีอันดับความน่าเชื่อถือ (5%)
 ดัชนีชี้วัดการเปลี่ยนแปลงของมูลค่าสุทธิของกองทุนมีจุดประสงค์เพื่อวัดการเปลี่ยนแปลงของมูลค่าสุทธิของกองทุนรวม ณ สิ้นสุดของแต่ละปี โดยอิงจากสาขาของดัชนีชี้วัดของกองทุนรวม A- จีน่าอี เอช 1 - 3 ปี เทียบกับผลตอบแทน (10%) ของ US Generic Government 12 Month Yield มี 100% Average Credit Spread ของพันธบัตรที่มีอันดับความน่าเชื่อถือ (5%) ของรวมจากดัชนีการประเมินความเสี่ยงด้านเครดิตของพันธบัตรที่มีอันดับความน่าเชื่อถือ (5%) และดัชนีชี้วัดของดัชนีชี้วัดของกองทุนรวม A- จีน่าอี เอช 1 - 3 ปี เทียบกับผลตอบแทน (10%) ของ US Generic Government 12 Month Yield มี 100% Average Credit Spread ของพันธบัตรที่มีอันดับความน่าเชื่อถือ (5%) ของรวมจากดัชนีการประเมินความเสี่ยงด้านเครดิตของพันธบัตรที่มีอันดับความน่าเชื่อถือ (5%)

Benchmark

Benchmark is the composite index of 20% SET TRU; 50% Net Total Return of Government Bond Index (1-3Y) 15% Net Total Return of MDM Corporate Bond Index A+ up (1-3Y) 10% MSCI ACWI Net Total Return USD Index, converted to Thai Baht on the calculation date/
 5% US Generic Government 12 month Yield added average credit spread of 1-year Investment Grade (BBB), adjusted by cost of FX hedging 8% cost of fund income instrument in portfolio are not subject to tax, so the Fund return may not represent the tax-adjusted benchmark return in short term.
 *# From 31 Oct 2019, the Fund's benchmark was the composite index of 20% SET TRU; 50% Net Total Return of Government Bond Index (1-3Y) 15% Total Return of MDM Corporate Bond Index A+ up (1-3Y) 10% MSCI ACWI Net Total Return USD Index, converted to Thai Baht on the calculation date; 5% US Generic Government 12-month Yield added average credit spread of 1-year Investment Grade (BBB), adjusted by cost of FX hedging. The previous and current benchmark are geometrically linked together.

ผลการดำเนินงานในอดีตของกองทุนรวม มีไว้เพื่อเป็นข้อมูลเท่านั้น ผลการดำเนินงานในอนาคต / Past performance is not indicative of future results.

เอกสารการวัดผลการดำเนินงานของกองทุนรวมฉบับนี้ ได้จัดทำขึ้นตามมาตรฐานการวัดผลการดำเนินงานของกองทุนรวมของสมาคมบริษัทจัดการลงทุน/The fund performance document is prepared in accordance with AIMC standards.

บริการทูลระดับประทับใจ

**ผลการดำเนินงานของกองทุนเปิดเค แพลน 2
เทียบกับเกณฑ์มาตรฐาน*
สิ้นสุดวันที่ 31 มีนาคม 2566**

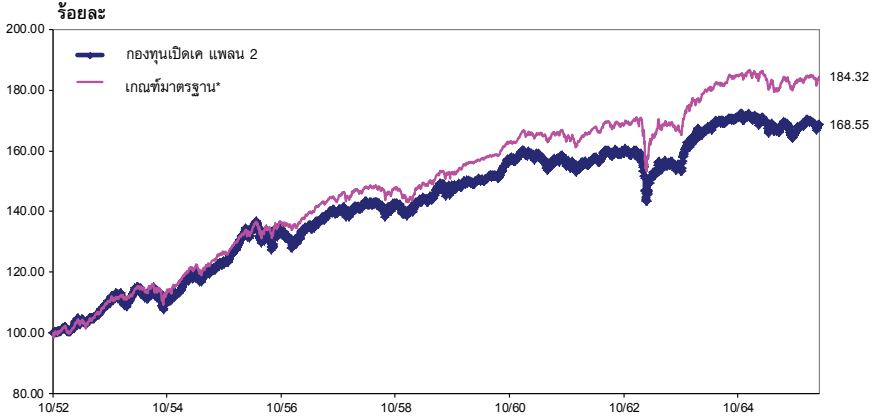

* ตัวชี้วัด

ดัชนีชี้วัดของกองทุน (Benchmark) คือ ค่าเฉลี่ยของดัชนีผลตอบแทนรวมตลาดหลักทรัพย์ฯ (SET TRI) (20%) ผลตอบแทนรวมสุทธิของดัชนีพันธบัตรรัฐบาลอายุ 1 - 3 ปี ของสมาคมตลาดตราสารหนี้ไทย (50%) ผลตอบแทนรวมสุทธิของดัชนีตราสารหนี้ภาคเอกชน Mark-to-Market ที่มีอันดับความน่าเชื่อถือของผู้ออกตราสารอยู่ในระดับ A- ขึ้นไป อายุ 1 - 3 ปี ของสมาคมตลาดตราสารหนี้ไทย (15%) ดัชนี MSCI ACWI Net Total Return USD ปรับด้วยอัตราแลกเปลี่ยนเพื่อแปลงเป็นสกุลเงินบาท ณ วันที่คำนวณผลตอบแทน (10%) และ US Generic Government 12 Month Yield บวกด้วย Average Credit Spread ของตราสารที่มีอันดับต่ำสุดในระดับ Investment Grade (BBB) อายุ 1 ปี ในช่วงระยะเวลาที่คำนวณผลตอบแทน และปรับด้วยต้นทุนการป้องกันความเสี่ยงด้านอัตราแลกเปลี่ยน (5%)

ทั้งนี้ การเปลี่ยนเกณฑ์มาตรฐานที่ใช้วัดผลการดำเนินงานในช่วงแรกอาจทำให้ผลการดำเนินงานของกองทุนรวมดีขึ้นเมื่อเปรียบเทียบกับตัวชี้วัดมาตรฐาน เนื่องจากตราสารหนี้ที่กองทุนลงทุนบางส่วนไม่มีภาวะภาษี ขณะที่ตัวชี้วัดมาตรฐานใหม่คำนวณจากสมมติฐานตราสารหนี้ทั้งหมดเสียภาษี

#* ก่อนวันที่ 31 ตุลาคม 2562 ใช้ค่าเฉลี่ยของดัชนีผลตอบแทนรวมตลาดหลักทรัพย์ฯ (SET TRI) (20%) Total Return of Government Bond Index อายุระหว่าง 1-3 ปี (50%) Total Return of MTM Corporate Bond Index อายุ 1-3 ปี (A-ขึ้นไป) (15%) ดัชนี MSCI ACWI Net Total Return USD (10%) ปรับด้วยอัตราแลกเปลี่ยนเพื่อแปลงเป็นสกุลเงินบาท ณ วันที่คำนวณผลตอบแทน และ US Generic Government 12 Month Yield บวกด้วย Average Credit Spread ของตราสารที่มีอันดับต่ำสุด ในระดับ Investment Grade (BBB) อายุ 1 ปี ในช่วงระยะเวลาที่คำนวณผลตอบแทน และปรับด้วยต้นทุนการป้องกันความเสี่ยงด้านอัตราแลกเปลี่ยน (5%) และได้เชื่อมต่อกับดัชนีชี้วัดปัจจุบันตั้งแต่วันที่ 31 ตุลาคม 2562

กองทุนเปิดเค แพลน 2

กองทุนเปิดเค แพลน 2 งบแสดงฐานะการเงิน ณ วันที่ 31 มีนาคม 2566

	บาท
สินทรัพย์	
เงินลงทุนแสดงด้วยมูลค่ายุติธรรม	2,381,091,114.45
เงินฝากธนาคาร	245,125,292.00
เงินวางประกันตราสารอนุพันธ์	1,200,305.06
ลูกหนี้	
จากการขายสินทรัพย์	12,062,239.75
จากดอกเบี้ย	6,383,495.79
จากเงินปันผล	1,291,458.00
ลูกหนี้อื่น	0.03
รวมสินทรัพย์	<u>2,647,153,905.08</u>
หนี้สิน	
เจ้าหนี้	
จากการขายสินทรัพย์	18,588,375.22
จากสัญญาอนุพันธ์	1,825,302.62
จากการรับซื้อคืนหน่วยลงทุน	1,281,686.01
ค่าใช้จ่ายค้างจ่าย	1,935,843.45
หนี้สินอื่น	56,699.63
รวมหนี้สิน	<u>23,687,906.93</u>
สินทรัพย์สุทธิ	<u>2,623,465,998.15</u>
สินทรัพย์สุทธิ	
ทุนที่ได้รับจากผู้ถือหน่วยลงทุน	1,556,523,041.89
กำไรสะสม	
บัญชีปรับสมดุล	843,650,037.82
กำไรสะสมจากการดำเนินงาน	223,292,918.44
สินทรัพย์สุทธิ	<u>2,623,465,998.15</u>
สินทรัพย์สุทธิต่อหน่วย	<u>16.8546</u>
จำนวนหน่วยลงทุนที่จำหน่ายแล้วทั้งหมด ณ วันสิ้นปี (หน่วย)	155,652,304.1894

กองทุนเปิดเค แพลน 2
งบประกอบรายละเอียดเงินลงทุน
ณ วันที่ 31 มีนาคม 2566

การแสดงรายละเอียดเงินลงทุนใช้การจัดกลุ่มตามประเภทของเงินลงทุนและประเภทอุตสาหกรรม

	อัตรา ดอกเบี้ย	วันครบ กำหนด	จำนวนเงินต้น/ จำนวนหน่วย	มูลค่ายุติธรรม บาท (,000)	% เงินลงทุน
เงินฝากประจำ					
เงินฝากประจำ / เงินฝากออมทรัพย์แบบมีระยะเวลา / บัตรเงินฝาก					
ธนาคารอาคารสงเคราะห์	2.1500%	06/01/2568	21,500.00	21,500.00	0.90
รวมเงินฝากประจำ				<u>21,500.00</u>	<u>0.90</u>
ตัวเงินค้ำ					
กระทรวงการคลัง		16/08/2566	13.00	12,924.81	0.54
รวมตัวเงินค้ำ				<u>12,924.81</u>	<u>0.54</u>
พันธบัตร					
พันธบัตรธนาคารแห่งประเทศไทย					
ธ.แห่งประเทศไทย		07/03/2567	15.00	14,765.49	0.62
ธ.แห่งประเทศไทย	1.42293%	08/05/2566	3.00	3,000.22	0.13
ธ.แห่งประเทศไทย	1.2152%	19/06/2566	48.00	48,004.03	2.02
ธ.แห่งประเทศไทย	1.33717%	24/07/2566	60.00	60,033.12	2.52
ธ.แห่งประเทศไทย	1.71917%	07/08/2566	85.00	85,014.59	3.57
ธ.แห่งประเทศไทย	1.45097%	28/08/2566	19.10	19,111.84	0.80
ธ.แห่งประเทศไทย	1.50963%	18/09/2566	30.00	30,025.64	1.26
รวมพันธบัตรธนาคารแห่งประเทศไทย				<u>259,954.93</u>	<u>10.92</u>
พันธบัตรรัฐบาล					
กระทรวงการคลัง	1.2500%	12/03/2571	35.00	38,388.62	1.61
กระทรวงการคลัง	0.9500%	17/06/2568	90.00	88,330.60	3.71
กระทรวงการคลัง	1.0000%	17/06/2570	80.00	76,942.45	3.23
รวมพันธบัตรรัฐบาล				<u>203,661.67</u>	<u>8.55</u>
พันธบัตรรัฐวิสาหกิจ					
ธ.เพื่อการเกษตรและสหกรณ์การเกษตร	1.5000%	17/09/2569	2.00	1,941.70	0.08
ธ.เพื่อการเกษตรและสหกรณ์การเกษตร	1.4800%	20/03/2570	10.00	9,642.03	0.40
รวมพันธบัตรรัฐวิสาหกิจ				<u>11,583.73</u>	<u>0.48</u>
รวมพันธบัตร				<u>475,200.33</u>	<u>19.95</u>
หุ้น					
หุ้นจดทะเบียนในสมาคมตลาดตราสารหนี้ไทย					
ธนาคาร					
บมจ.ธนาคารเกียรตินาคินภัทร	2.7300%	07/11/2567	6.60	6,612.86	0.28
วัสดุก่อสร้าง					
บมจ.ปูนซิเมนต์นครหลวง	2.4600%	29/04/2567	4.00	3,999.25	0.17

กองทุนเปิดเค แพลน 2

กองทุนเปิดเค แพลน 2 งบประกอบรายละเอียดเงินลงทุน (ต่อ) ณ วันที่ 31 มีนาคม 2566

การแสดงรายละเอียดเงินลงทุนใช้การจัดกลุ่มตามประเภทของเงินลงทุนและประเภทอุตสาหกรรม

	อัตรา ดอกเบี้ย	วันครบ กำหนด	จำนวนเงินต้น/ จำนวนหน่วย	มูลค่ายุติธรรม บาท (,000)	% เงินลงทุน
บิโตรเคมีและเคมีภัณฑ์					
บมจ.พีทีที โกลบอล เคมิคอล	2.9900%	08/04/2573	5.00	4,912.67	0.21
บมจ.อินโดรามา เวนเจอร์ส	2.4800%	03/11/2569	3.00	2,960.84	0.12
บมจ.อินโดรามา เวนเจอร์ส	2.6600%	01/04/2570	17.00	16,719.63	0.70
บมจ.อินโดรามา เวนเจอร์ส	3.8300%	08/06/2571	5.00	5,122.59	0.22
บริษัท เอสซีซี เคมิคอลส์ จำกัด	2.7700%	08/09/2568	9.60	9,637.97	0.40
รวมบิโตรเคมีและเคมีภัณฑ์				39,353.70	1.65
พาณิชย์					
บมจ. ซีพี ออลล์	2.8600%	16/03/2569	5.00	5,028.82	0.21
บมจ. ซีพี ออลล์	3.5000%	15/11/2570	5.00	5,075.88	0.21
บมจ. ซีพี ออลล์	3.4200%	16/03/2571	0.00	0.00	0.00
บมจ. ซีพี ออลล์	4.4000%	18/01/2574	13.00	13,572.04	0.57
บมจ.เมอริล ยูคเกอร์	3.3400%	29/01/2570	7.00	7,090.06	0.30
บมจ.เมอริล ยูคเกอร์	2.1600%	24/03/2571	8.00	7,646.68	0.32
บมจ.โฮม โปรดักส์ เซ็นเตอร์		12/10/2566	9.00	8,905.82	0.37
บมจ.โฮม โปรดักส์ เซ็นเตอร์		12/01/2567	25.00	24,604.61	1.03
บมจ.โฮม โปรดักส์ เซ็นเตอร์		09/02/2567	35.00	34,382.48	1.44
บมจ.โฮม โปรดักส์ เซ็นเตอร์		01/10/2567	10.00	9,662.00	0.41
รวมพาณิชย์				115,968.39	4.86
เทคโนโลยีสารสนเทศและการสื่อสาร					
บริษัท ดีแทค ไตรเนต จำกัด	2.5300%	24/09/2568	25.00	24,589.34	1.03
พลังงานและสาธารณูปโภค					
บมจ. กัลฟ์ เอ็นเนอร์จี ดีเวลลอปเม้นท์	1.7400%	29/09/2567	15.00	14,870.34	0.62
บมจ. กัลฟ์ เอ็นเนอร์จี ดีเวลลอปเม้นท์	2.0200%	24/02/2568	6.00	5,937.09	0.25
บมจ. บางจาก คอร์ปอเรชั่น	2.8400%	25/08/2568	15.00	15,058.17	0.63
บมจ. บีกริม เพาเวอร์	1.4100%	06/07/2567	50.00	49,347.14	2.07
บมจ. บีกริม เพาเวอร์	1.9500%	06/07/2569	20.00	19,387.21	0.81
บมจ. เอสพีซีจี	1.7300%	01/10/2567	10.00	9,878.02	0.41
บมจ.ปตท.	2.3700%	06/08/2574	7.00	6,697.08	0.28
บมจ.ไออาร์พีซี	3.5000%	11/09/2568	3.00	3,060.12	0.13
บมจ.ไออาร์พีซี	3.0000%	20/05/2569	5.00	5,043.57	0.21
บมจ.ไออาร์พีซี	2.9100%	20/05/2571	15.00	14,762.42	0.62
รวมพลังงานและสาธารณูปโภค				144,041.16	6.03
เงินทุนและหลักทรัพย์					
บจก. ลิสซิ่งไอซีบีซี (ไทย)	1.3100%	26/10/2567	85.00	83,731.26	3.52
บจก.ไอดีต้า ลิสซิ่ง (ประเทศไทย)	0.8200%	26/11/2566	7.00	6,948.85	0.29
บจก.ฮอนด้า ลิสซิ่ง (ประเทศไทย)	1.0800%	18/02/2567	15.00	14,850.07	0.62

กองทุนเปิดเค แพลน 2
งบประกอบรายละเอียดเงินลงทุน (ต่อ)
ณ วันที่ 31 มีนาคม 2566

การแสดงรายละเอียดเงินลงทุนใช้การจัดกลุ่มตามประเภทของเงินลงทุนและประเภทอุตสาหกรรม

	อัตรา ดอกเบี้ย	วันครบ กำหนด	จำนวนเงินต้น/ จำนวนหน่วย	มูลค่ายุติธรรม บาท (,000)	% เงินลงทุน
บจก.ฮอนด้า ลิสซิ่ง (ประเทศไทย)	1.4300%	10/02/2568	37.00	36,340.34	1.53
บมจ. อีซี บาย	1.1600%	26/04/2567	5.00	4,937.39	0.21
บมจ. อีซี บาย	1.8500%	04/04/2568	3.00	2,965.74	0.12
บมจ. เอเซียเสริมกิจลิสซิ่ง	3.3500%	18/11/2567	14.00	14,135.07	0.59
บมจ.กรุงไทยคาร์เร็นท์ แอนด์ ลีส	2.9600%	25/07/2566	10.00	10,006.69	0.42
บมจ.เงินดีด้อย		27/07/2567	25.00	24,210.01	1.02
บมจ.เงินดีด้อย		17/02/2568	28.00	26,702.19	1.12
บมจ.บัตรกรุงไทย		19/01/2567	26.00	25,535.48	1.07
บมจ.บัตรกรุงไทย		20/11/2567	25.00	24,060.36	1.01
บมจ.เมืองไทย แคปปิตอล	2.4500%	15/08/2566	6.10	6,088.27	0.26
บมจ.เมืองไทย แคปปิตอล	2.3500%	17/10/2566	3.70	3,686.24	0.15
บมจ.เมืองไทย แคปปิตอล	2.3800%	26/01/2567	10.00	9,941.46	0.42
บมจ.ราชาธานีลิสซิ่ง	1.9900%	25/01/2568	15.00	14,772.00	0.62
บมจ.ราชาธานีลิสซิ่ง		11/12/2568	31.00	28,656.70	1.20
บมจ.ศรีสวัสดิ์ คอร์ปอเรชั่น	2.9500%	24/08/2566	55.00	55,004.43	2.31
บริษัท บัตรกรุงศรีอยุธยา จำกัด.		05/09/2566	25.00	24,800.94	1.04
รวมเงินลงทุนและหลักทรัพย์				417,373.49	17.52
อาหารและเครื่องดื่ม					
บมจ.ไทยเบฟเวอเรจ	4.0000%	01/03/2572	14.00	14,538.76	0.61
บมจ.ไทยเบฟเวอเรจ	2.7100%	11/06/2572	12.00	11,559.07	0.49
บมจ.ไทยยูเนียน กรุ๊ป	3.0000%	06/11/2572	5.00	4,910.03	0.21
รวมอาหารและเครื่องดื่ม				31,007.86	1.31
พัฒนาอสังหาริมทรัพย์					
บมจ. เซ็นทรัลพัฒนา		29/01/2567	2.00	1,966.48	0.08
บมจ. เซ็นทรัลพัฒนา		02/02/2567	17.00	16,709.92	0.70
บมจ. เซ็นทรัลพัฒนา	2.6400%	11/03/2572	8.30	8,186.77	0.34
บมจ.ช.การช่าง	1.9700%	07/05/2567	25.00	24,826.10	1.04
บมจ.ช.การช่าง	2.8800%	06/05/2568	15.00	15,041.00	0.63
บมจ.ดับบลิวเอชเอ คอร์ปอเรชั่น	2.7300%	22/04/2567	4.00	4,009.93	0.17
บมจ.ดับบลิวเอชเอ คอร์ปอเรชั่น	2.0800%	30/03/2568	7.30	7,191.95	0.30
บมจ.พญาชา โอลด์คิง	1.7300%	27/05/2567	37.00	36,673.65	1.54
บมจ.พญาชา โอลด์คิง	2.2200%	09/05/2567	11.20	11,165.48	0.47
บมจ.เฟรเซอร์ส พร็อพเพอร์ตี้ (ประเทศไทย)	2.1600%	06/05/2567	9.00	8,957.50	0.38

กองทุนเปิดเค แพลน 2

กองทุนเปิดเค แพลน 2 งบประกอบรายละเอียดเงินลงทุน (ต่อ) ณ วันที่ 31 มีนาคม 2566

การแสดงรายละเอียดเงินลงทุนใช้การจัดกลุ่มตามประเภทของเงินลงทุนและประเภทอุตสาหกรรม

	อัตรา ดอกเบี้ย	วันครบ กำหนด	จำนวนเงินต้น/ จำนวนหน่วย (,000)	มูลค่ายุติธรรม บาท (,000)	% เงินลงทุน
บมจ.เฟรเซอร์ส พร็อพเพอร์ตี้ (ประเทศไทย)	1.8900%	11/03/2568	9.00	8,836.76	0.37
บมจ.เฟรเซอร์ส พร็อพเพอร์ตี้ (ประเทศไทย)	2.0800%	01/09/2568	20.00	19,624.02	0.82
บมจ.แลนด์ แอนด์ เฮ้าส์	1.5000%	26/04/2567	30.00	29,740.51	1.25
บมจ.แลนด์ แอนด์ เฮ้าส์		25/04/2567	9.70	9,465.10	0.40
บมจ.แลนด์ แอนด์ เฮ้าส์	1.4600%	09/10/2567	25.00	24,656.38	1.04
บมจ.แลนด์ แอนด์ เฮ้าส์	2.2600%	24/04/2568	15.00	14,917.80	0.63
บมจ.ศุภาลย์		09/05/2566	50.00	49,907.45	2.10
บมจ.อมตะ คอร์ปอเรชั่น	3.3000%	01/10/2568	5.00	5,049.69	0.21
บมจ.เอพี (ไทยแลนด์)	1.9400%	20/07/2568	1.80	1,764.71	0.07
บมจ.เอสซี แอสเสท คอร์ปอเรชั่น	2.9000%	23/12/2567	13.00	12,874.90	0.54
รวมพัฒนาอสังหาริมทรัพย์				311,566.10	13.08
ขนส่งและโลจิสติกส์					
บมจ. ทางด่วนและรถไฟฟ้ากรุงเทพ	1.5600%	28/04/2567	1.00	991.94	0.04
บมจ. ทางด่วนและรถไฟฟ้ากรุงเทพ	2.2400%	28/04/2569	30.00	29,447.20	1.24
รวมขนส่งและโลจิสติกส์				30,439.14	1.28
รวมหุ้นกู้จดทะเบียนในสมาคมตลาดตราสารหนี้ไทย				1,124,951.29	47.21
รวมหุ้นกู้				1,124,951.29	47.21
หลักทรัพย์หุ้นจดทะเบียน					
หุ้นสามัญ และทรัสต์					
ธนาคาร					
บมจ.ธนาคารกรุงเทพ			84.00	12,726.00	0.53
บมจ.ธนาคารกรุงไทย			99.10	13,130.75	0.55
บมจ.เอสซีบี เอกซ์			102.10	10,465.25	0.44
รวมธนาคาร				36,322.00	1.52
วัสดุก่อสร้าง					
บมจ.ปูนซิเมนต์ไทย			53.80	16,947.00	0.71
ปิโตรเคมีและเคมีภัณฑ์					
บมจ.พีทีที โกลบอล เคมิคอล			302.70	13,848.52	0.58
พาณิชย์					
บมจ. ซีพี ออลล์			439.20	27,230.40	1.14
บมจ.คอมเซว่น			170.60	5,203.30	0.22
บมจ.เซ็นทรัล รีเทล คอร์ปอเรชั่น			177.20	7,929.70	0.33
บมจ.สยามแม็คโคร			170.10	6,676.43	0.28
บมจ.โอม โปรดักส์ เซ็นเตอร์			302.70	4,358.88	0.18
รวมพาณิชย์				51,398.71	2.15

กองทุนเปิดเค แพลน 2
งประกอบรายละเอียดเงินลงทุน (ต่อ)
ณ วันที่ 31 มีนาคม 2566

การแสดงรายละเอียดเงินลงทุนใช้การจัดกลุ่มตามประเภทของเงินลงทุนและประเภทอุตสาหกรรม

	อัตรา ดอกเบี้ย	วันครบ กำหนด	จำนวนเงินต้น/ จำนวนหน่วย (,000)	มูลค่ายุติธรรม บาท (,000)	% เงินลงทุน
เทคโนโลยีสารสนเทศและการสื่อสาร					
บมจ.แอดวานซ์ อินโฟร์ เซอร์วิส			96.40	20,436.80	0.86
ชิ้นส่วนอิเล็กทรอนิกส์					
บมจ.เคซีอี อิเล็กทรอนิกส์			99.20	4,488.80	0.19
พลังงานและสาธารณูปโภค					
บมจ. กัลฟ์ เอ็นเนอร์จี ดีเวลลอปเมนท์			339.70	17,919.17	0.75
บมจ. โกลบอล เพาเวอร์ ซินเนอร์ยี			195.90	13,321.20	0.56
บมจ. บีกริม เพาเวอร์			196.60	7,962.30	0.33
บมจ.ไทยอยล์			139.39	7,317.98	0.31
รวมพลังงานและสาธารณูปโภค				46,520.65	1.95
สื่อและสิ่งพิมพ์					
บมจ. เมเจอร์ ซินีเพล็กซ์ กรุ๊ป			199.50	3,371.55	0.14
บมจ.วีจีไอ			309.30	1,212.46	0.05
รวมสื่อและสิ่งพิมพ์				4,584.01	0.19
เงินทุนและหลักทรัพย์					
บมจ. เมืองไทย ลิสซิ่ง			120.90	4,171.05	0.18
บมจ.เจ.เอ็ม ที เนทเวิร์ค เซอร์วิสเช็ส			50.91	2,367.32	0.10
บมจ.บริหารสินทรัพย์ กรุงเทพพาณิชย์			388.60	5,284.96	0.22
บมจ.ศรีสวัสดิ์ คอร์ปอเรชั่น			77.90	4,109.23	0.17
บมจ.เอสจี แคปปิตอล			152.44	472.58	0.02
รวมเงินทุนและหลักทรัพย์				16,405.14	0.69
อาหารและเครื่องดื่ม					
บมจ. คาราบาวกรุ๊ป			59.50	5,697.13	0.24
บมจ.เจริญโภคภัณฑ์อาหาร			244.80	5,189.76	0.22
บมจ.ไมเนอร์ อินเตอร์เนชั่นแนล			577.45	18,622.89	0.78
บมจ.อาร์ แอนด์ บี ฟู้ด ซัพพลาย			166.00	1,909.00	0.08
บมจ.โอ-เทล คอร์ปอเรชั่น			51.60	1,217.76	0.05
รวมอาหารและเครื่องดื่ม				32,636.54	1.37
การแพทย์					
บมจ.กรุงเทพดุสิตเวชการ			155.60	4,590.20	0.19
บมจ.บางกอก เซน ฮอสปิทอล			761.40	15,532.56	0.65
รวมการแพทย์				20,122.76	0.84

กองทุนเปิดเค แพลน 2

กองทุนเปิดเค แพลน 2 งบประกอบรายละเอียดเงินลงทุน (ต่อ) ณ วันที่ 31 มีนาคม 2566

การแสดงรายละเอียดเงินลงทุนใช้การจัดกลุ่มตามประเภทของเงินลงทุนและประเภทอุตสาหกรรม

	อัตรา ดอกเบี้ย	วันครบ กำหนด	จำนวนเงินต้น/ จำนวนหน่วย	มูลค่ายุติธรรม บาท (,000)	% เงินลงทุน
การท่องเที่ยวและสันทนาการ					
บมจ.ดิ เอราวัณ กรุ๊ป			2,207.70	10,861.88	0.46
บมจ.โรงแรมเซ็นทรัลพลาซา			165.00	9,240.00	0.39
รวมการท่องเที่ยวและสันทนาการ				20,101.88	0.85
ประกันภัยและประกันชีวิต					
บมจ.ไทยประกันชีวิต			243.10	3,087.37	0.13
พัฒนาอสังหาริมทรัพย์					
บมจ. เซ็นทรัลพัฒนา			83.80	5,761.25	0.24
บมจ.ดับบลิวเอชเอ คอร์ปอเรชั่น			1,330.50	5,721.15	0.24
บมจ.แลนด์ แอนด์ เฮาส์			320.00	3,152.00	0.13
บมจ.อมตะ คอร์ปอเรชั่น			288.70	6,553.49	0.28
รวมพัฒนาอสังหาริมทรัพย์				21,187.89	0.89
ขนส่งและโลจิสติกส์					
บมจ. ทางด่วนและรถไฟฟ้ากรุงเทพ			940.10	8,319.89	0.35
บมจ.ท่าอากาศยานไทย			353.90	25,126.90	1.06
บมจ.เอเซีย เอวิเอชั่น			4,453.07	12,557.64	0.53
รวมขนส่งและโลจิสติกส์				46,004.43	1.94
บริการรับเหมาก่อสร้าง					
บมจ.ช.การช่าง			136.90	2,833.83	0.12
รวมหุ้นสามัญ และทรัสต์				356,926.33	14.98
รวมหลักทรัพย์หุ้นจดทะเบียน				356,926.33	14.98
ใบสำคัญแสดงสิทธิในการซื้อหุ้นจดทะเบียน					
เงินทุนและหลักทรัพย์					
บมจ.เจ เอ็ม ที เน็ทเวิร์ค เซอร์วิสเช็ส			5.80	20.75	0.00
อาหารและเครื่องดื่ม					
บมจ.ไมเนอร์ อินเตอร์เนชั่นแนล			11.78	119.02	0.00
บมจ.ไมเนอร์ อินเตอร์เนชั่นแนล			14.20	51.10	0.00
รวมอาหารและเครื่องดื่ม				170.12	0.00
การท่องเที่ยวและสันทนาการ					
บมจ.ดิ เอราวัณ กรุ๊ป			175.21	304.87	0.01
รวมใบสำคัญแสดงสิทธิในการซื้อหุ้นจดทะเบียน				495.74	0.01

กองทุนเปิดเค แพลน 2
งบประกอบรายละเอียดเงินลงทุน (ต่อ)
ณ วันที่ 31 มีนาคม 2566

การแสดงรายละเอียดเงินลงทุนใช้การจัดกลุ่มตามประเภทของเงินลงทุนและประเภทอุตสาหกรรม

	จำนวนเงินต้น/ จำนวนหน่วย	มูลค่าที่ตราไว้ (,000)	เงินตราต่างประเทศ (,000)	มูลค่ายุติธรรม บาท (,000)	% เงินลงทุน
หน่วยลงทุน					
หน่วยลงทุนจดทะเบียน					
BlackRock Asset Management					
iShare Core CSI 300	183.80	702.65 (USD)	710.20 (USD)	24,271.19	1.02
BLACKROCK INTERNATIONAL MANAGEMENT					
iShares FTSE A50 CH	357.80	5,264.45 (HKD)	5,195.26 (HKD)	22,618.43	0.95
iShares KOREA-EWY	3.70	230.22 (USD)	224.52 (USD)	7,672.83	0.32
iShares MSCI EMERGING	7.34	405.74 (USD)	290.00 (USD)	9,910.87	0.42
iShares BARCLAYS 1-3Y	16.64	1,349.28 (USD)	1,365.23 (USD)	46,656.81	1.96
iShares MSCI ACWI	43.16	3,947.67 (USD)	3,895.89 (USD)	133,142.12	5.59
iShares Global Infra	4.81	223.08 (USD)	229.29 (USD)	7,836.08	0.33
รวมBLACKROCK INTERNATIONAL MANAGEMENT				246,890.32	10.37
รวมหน่วยลงทุนจดทะเบียน				339,197.10	14.25
BlackRock Fund Advisors					
iShares FLOATIONG R	39.50	1,997.90 (USD)	1,990.80 (USD)	68,035.59	2.86
BLACKROCK INTERNATIONAL MANAGEMENT					
iShares MSCI ALL	8.20	597.41 (USD)	557.52 (USD)	19,053.18	0.80
กองทุนเปิด					
กองทุนเปิดบริษัทหลักทรัพย์จัดการกองทุน กสิกรไทย จำกัด					
กองทุนเปิดเค ดับเบิ้ล หุ้นจีน	2,848.18			32,381.01	1.36
กองทุนเปิดเค หุ้นยูเอส ดับเบิ้ลเอ็นดีคิว100-Aชนิดจ่ายเงินปันผล	592.53			11,023.98	0.46
กองทุนเปิดเค โกลบอล อควิตี้ พาสซีฟ	588.31			6,490.56	0.27
รวมบริษัทหลักทรัพย์จัดการกองทุน กสิกรไทย จำกัด				49,895.55	2.09
รวมกองทุนเปิด				49,895.55	2.09
รวมหน่วยลงทุน				389,092.65	16.34
รวมเงินลงทุน - 100% (ราคาทุน 2,375,488,427.54 บาท)				2,381,091.15	100.00

กองทุนเปิดเค แพลน 2

กองทุนเปิดเค แพลน 2
งบกำไรขาดทุนเบ็ดเสร็จ
สำหรับรอบระยะเวลาบัญชีตั้งแต่วันที่ 1 ตุลาคม 2565 ถึงวันที่ 31 มีนาคม 2566

	บาท
รายได้	
รายได้เงินปันผล	2,875,285.50
รายได้ดอกเบี้ย	12,200,216.77
รวมรายได้	15,075,502.27
ค่าใช้จ่าย	
ค่าธรรมเนียมการจัดการ	6,873,945.91
ค่าธรรมเนียมผู้ดูแลผลประโยชน์	299,749.38
ค่าธรรมเนียมนายทะเบียน	706,874.76
ค่าธรรมเนียมวิชาชีพ	36,898.68
ค่านายหน้าจากการซื้อขายหลักทรัพย์	348,142.18
ค่าใช้จ่ายในการดำเนินโครงการ	291,732.97
รวมค่าใช้จ่าย	8,557,343.88
รายได้ (ค่าใช้จ่าย) สุทธิ	6,518,158.39
รายการกำไร (ขาดทุน) สุทธิจากเงินลงทุน	
กำไร (ขาดทุน) สุทธิที่เกิดขึ้นจากเงินลงทุน	(7,905,928.09)
กำไร (ขาดทุน) สุทธิที่ยังไม่เกิดขึ้นจากเงินลงทุน	25,460,306.06
กำไร (ขาดทุน) สุทธิที่เกิดขึ้นจากสัญญาอนุพันธ์	357,110.00
กำไร (ขาดทุน) สุทธิที่ยังไม่เกิดขึ้นจากสัญญาอนุพันธ์	1,781,652.87
กำไร (ขาดทุน) สุทธิจากอัตราแลกเปลี่ยนเงินตราต่างประเทศ	(151,606.10)
กำไร (ขาดทุน) สุทธิที่ยังไม่เกิดขึ้นจากอัตราแลกเปลี่ยนเงินตราต่างประเทศ	(3,096,335.94)
รวมกำไร (ขาดทุน) สุทธิจากเงินลงทุนที่เกิดขึ้นและที่ยังไม่เกิดขึ้น	16,445,198.80
การเพิ่มขึ้น(ลดลง)ในสินทรัพย์สุทธิจากการดำเนินงานก่อนภาษีเงินได้	22,963,357.19
หัก ภาษีเงินได้	1,427,207.40
การเพิ่มขึ้น(ลดลง)ในสินทรัพย์สุทธิจากการดำเนินงานหลังหักภาษีเงินได้	21,536,149.79

**รายละเอียดการลงทุน การกู้ยืมเงินและการก่อภาระผูกพันของ
กองทุนเปิดเค แพลน 2
ข้อมูล ณ วันที่ 31 มีนาคม 2566**

รายละเอียดการลงทุน

	CG Scoring ปี 2565 (*)	มูลค่าตามราคา ตลาด	% NAV
หลักทรัพย์หรือทรัพย์สินในประเทศ หุ้นสามัญ และทรัสต์		2,280,322,759.21	86.92
จดทะเบียนในตลาดหลักทรัพย์ ฯ			
ธนาคาร			
บมจ.ธนาคารกรุงเทพ	▲▲▲▲▲	12,726,000.00	0.49
บมจ.ธนาคารกรุงไทย	▲▲▲▲▲	13,130,750.00	0.50
บมจ.เอสซีบี เอกซ์	▲▲▲▲▲	10,465,250.00	0.40
วัสดุก่อสร้าง			
บมจ.ปูนซิเมนต์ไทย	▲▲▲▲▲	16,947,000.00	0.65
ปิโตรเคมีและเคมีภัณฑ์			
บมจ. พีทีที โกลบอล เคมิคอล	▲▲▲▲▲	13,848,525.00	0.53
พาณิชย์			
บมจ.สยามแม็คโคร	▲▲▲▲▲	6,676,425.00	0.25
บมจ.เซ็นทรัล รีเทล คอร์ปอเรชั่น	▲▲▲▲▲	7,929,700.00	0.30
บมจ.โฮมโปรดักส์ เซ็นเตอร์	▲▲▲▲▲	4,358,880.00	0.17
บมจ. คอมเซเว่น	▲▲▲▲▲	5,203,300.00	0.20
บมจ.ซีพี ออลล์	▲▲▲▲▲	27,230,400.00	1.04
เทคโนโลยีสารสนเทศและการสื่อสาร			
บมจ.แอดวานซ์ อินโฟร์ เซอร์วิส	▲▲▲▲▲	20,436,800.00	0.78
ชิ้นส่วนอิเล็กทรอนิกส์			
บมจ.เคซีอี อิเล็กทรอนิกส์	▲▲▲▲▲	4,488,800.00	0.17
พลังงานและสาธารณูปโภค			
บมจ. โกลบอล เพาเวอร์ ซินเนอร์ยี	▲▲▲▲▲	13,321,200.00	0.51
บมจ. กัลฟ์ เอ็นเนอร์จี ดีเวลลอปเม้นท์	▲▲▲▲▲	17,919,175.00	0.68
บมจ.บี.กริม เพาเวอร์	▲▲▲▲▲	7,962,300.00	0.30
บมจ.ไทยอยล์	▲▲▲▲▲	7,317,975.00	0.28
สื่อและสิ่งพิมพ์			
บมจ.วีจีไอ	▲▲▲▲▲	1,212,456.00	0.05
บมจ.เมเจอร์ ซินีเพล็กซ์ กรุ๊ป	▲▲▲▲▲	3,371,550.00	0.13
เงินทุนและหลักทรัพย์			
บมจ. เมืองไทย แคปปิตอล	▲▲▲▲▲	4,171,050.00	0.16
บมจ.บริหารสินทรัพย์ กรุงเทพพาณิชย์	▲▲▲▲▲	5,284,960.00	0.20
บมจ.เจ เอ็ม ที เน็ทเวิร์ค เซอร์วิสเช็ส	▲▲▲▲▲	2,367,315.00	0.09
บมจ.เอสจี แคปปิตอล	-	472,576.40	0.02
บมจ.ศรีสวัสดิ์ คอร์ปอเรชั่น	▲▲▲▲▲	4,109,225.00	0.16

กองทุนเปิดเค แพลน 2

รายละเอียดการลงทุน การกู้ยืมเงินและการก่อภาระผูกพันของ กองทุนเปิดเค แพลน 2 (ต่อ) ข้อมูล ณ วันที่ 31 มีนาคม 2566

รายละเอียดการลงทุน

	CG Scoring ปี 2565 (*)	มูลค่าตามราคา ตลาด	% NAV
อาหารและเครื่องดื่ม			
บมจ.ไอ-เทล คอร์ปอเรชั่น	-	1,217,760.00	0.05
บมจ.อาร์ แอนด์ บี ฟู้ด ซัพพลาย	▲▲▲▲▲	1,909,000.00	0.07
บมจ.ไมเนอร์ อินเตอร์เนชั่นแนล	▲▲▲▲▲	18,622,891.50	0.71
บมจ.คาราบาวกรุ๊ป	▲▲▲▲▲	5,697,125.00	0.22
บมจ.เจริญโภคภัณฑ์อาหาร	▲▲▲▲▲	5,189,760.00	0.20
การแพทย์			
บมจ.บางกอก เซน ฮอสปิทอล	▲▲▲▲	15,532,560.00	0.59
บมจ.กรุงเทพดุสิตเวชการ	▲▲▲▲▲	4,590,200.00	0.17
การท่องเที่ยวและสันทนาการ			
บมจ. โรงแรมเซ็นทรัลพลาซา	▲▲▲▲▲	9,240,000.00	0.35
บมจ.ดิ เอราวัณ กรุ๊ป	▲▲▲▲	10,861,884.00	0.41
ประกันภัยและประกันชีวิต			
บมจ.ไทยประกันชีวิต	-	3,087,370.00	0.12
บริการรับเหมาก่อสร้าง			
บมจ.ช.การช่าง	▲▲▲▲▲	2,833,830.00	0.11
พัฒนาอสังหาริมทรัพย์			
บมจ. เซ็นทรัลพัฒนา	▲▲▲▲▲	5,761,250.00	0.22
บมจ.อมตะ คอร์ปอเรชั่น	▲▲▲▲▲	6,553,490.00	0.25
บมจ.แลนด์แอนด์เฮาส์	▲▲▲▲	3,152,000.00	0.12
บมจ.ดับบลิวเอชเอ คอร์ปอเรชั่น	▲▲▲▲▲	5,721,150.00	0.22
ขนส่งและโลจิสติกส์			
บมจ.ท่าอากาศยานไทย	▲▲▲▲▲	25,126,900.00	0.96
บมจ. เอเซีย เอวิเอชั่น	▲▲▲▲▲	12,557,643.30	0.48
บมจ.ทางด่วนและรถไฟฟ้ากรุงเทพ	▲▲▲▲▲	8,319,885.00	0.32
ใบสำคัญแสดงสิทธิในการซื้อหุ้นสามัญ จดทะเบียนในตลาดหลักทรัพย์ ฯ			
เงินทุนและหลักทรัพย์			
บมจ.เจ เอ็ม ที เนท์เวอร์ค เซอร์วิสเช็ส	▲▲▲▲	20,746.10	0.00
อาหารและเครื่องดื่ม			
บมจ.ไมเนอร์ อินเตอร์เนชั่นแนล	▲▲▲▲▲	119,018.40	0.00
บมจ.ไมเนอร์ อินเตอร์เนชั่นแนล	▲▲▲▲▲	51,102.00	0.00
การท่องเที่ยวและสันทนาการ			
บมจ.ดิ เอราวัณ กรุ๊ป	▲▲▲▲	304,872.36	0.01

**รายละเอียดการลงทุน การกู้ยืมเงินและการก่อภาระผูกพันของ
กองทุนเปิดเค แพลน 2 (ต่อ)
ข้อมูล ณ วันที่ 31 มีนาคม 2566**

รายละเอียดการลงทุน

	CG Scoring ปี 2565 (*)	มูลค่าตามราคา ตลาด	% NAV
หน่วยลงทุน			
ไม่จดทะเบียนในตลาดหลักทรัพย์ ฯ		49,895,549.70	1.90
พันธบัตรรัฐบาล/พันธบัตรธนาคารแห่งประเทศไทย			
อายุคงเหลือน้อยกว่า 1 ปี		261,149,727.38	9.95
อายุคงเหลือ 1-3 ปี		88,539,668.99	3.37
อายุคงเหลือมากกว่า 3 ปี		115,549,976.32	4.40
พันธบัตรรัฐวิสาหกิจ		11,589,190.02	0.44
ตัวเงินคลัง		12,924,805.96	0.49
หุ้นกู้			
อันดับความน่าเชื่อถือ AAA(thai)		90,765,552.83	3.46
อันดับความน่าเชื่อถือ AAA		83,022,996.92	3.16
อันดับความน่าเชื่อถือ AA(thai)		24,563,683.45	0.94
อันดับความน่าเชื่อถือ AA		41,460,210.34	1.58
อันดับความน่าเชื่อถือ AA-		152,215,151.49	5.80
อันดับความน่าเชื่อถือ A+(thai)		9,652,831.61	0.37
อันดับความน่าเชื่อถือ A+		132,615,931.52	5.05
อันดับความน่าเชื่อถือ A(thai)		18,315,960.03	0.70
อันดับความน่าเชื่อถือ A		243,859,630.88	9.30
อันดับความน่าเชื่อถือ A-(thai)		23,051,535.17	0.88
อันดับความน่าเชื่อถือ A-		221,407,057.71	8.44
อันดับความน่าเชื่อถือ BBB+		88,568,190.71	3.38
เงินฝาก		230,960,176.41	8.80
เงินวางประกันตราสารอนุพันธ์		1,200,305.06	0.05
เงินฝากประจำ และเงินฝากออมทรัพย์แบบมีระยะเวลา		21,592,576.65	0.82
หลักทรัพย์หรือทรัพย์สินต่างประเทศ		353,461,305.16	13.47
เขตบริหารพิเศษฮ่องกง			
หน่วยลงทุน		46,889,622.30	1.79
ประเทศสหรัฐอเมริกา			
หน่วยลงทุน		292,307,479.37	11.14
เงินฝาก		14,264,203.49	0.54
สัญญาซื้อขายล่วงหน้า		(1,825,302.62)	(0.07)
สัญญาที่อ้างอิงกับอัตราแลกเปลี่ยน		(1,825,302.62)	(0.07)
สินทรัพย์หรือหนี้สินอื่น		(8,492,763.60)	(0.33)
มูลค่าทรัพย์สินสุทธิ		2,623,465,998.15	บาท
อัตราส่วนหมุนเวียนการลงทุนของกองทุน (PTR) : 53.60%			

กองทุนเปิดเค แพลน 2





(*) คำอธิบาย Corporate Governance Scoring หรือ “CG Scoring”

CG Scoring คือการวัดผลการกำกับดูแลกิจการที่ดีของบริษัทจดทะเบียนไทยโดยสมาคมส่งเสริมสถาบัน
กรรมการบริษัทไทย (“IOD”)

โดยกรอบในการพิจารณาและน้ำหนักการให้คะแนนที่ใช้ในปี 2565 แบ่งออกเป็น 5 หมวดดังต่อไปนี้

- | | |
|---------------------------------------------|-----|
| 1. สิทธิของผู้ถือหุ้น | 15% |
| 2. การปฏิบัติต่อผู้ถือหุ้นอย่างเท่าเทียมกัน | 10% |
| 3. การคำนึงถึงบทบาทของผู้มีส่วนได้เสีย | 20% |
| 4. การเปิดเผยข้อมูลและความโปร่งใส | 20% |
| 5. ความรับผิดชอบของคณะกรรมการ | 35% |

โดย IOD จะทำการเผยแพร่รายชื่อเฉพาะบริษัทที่ได้คะแนนอยู่ในระดับ “ดี” ขึ้นไป ซึ่งมี 3 กลุ่มคือ “ดี”
“ดีมาก” และ “ดีเลิศ” โดยใช้สัญลักษณ์ตามตารางดังกล่าวข้างล่าง

ช่วงคะแนน	สัญลักษณ์	ความหมาย
SCORE	Range Number of Logo	
90-100		ดีเลิศ
80-89		ดีมาก
70-79		ดี
60-69		ดีพอใช้
50-59		ผ่าน
ต่ำกว่า 50	No logo given	N/A

รายงานสรุปจำนวนเงินลงทุนในตราสารแห่งนี้ เงินฝาก หรือตราสารกึ่งหนี้กึ่งทุน

กลุ่มของตราสาร	มูลค่าตามราคาตลาด	%NAV
(ก) ตราสารภาครัฐไทยและตราสารภาครัฐต่างประเทศ	478,164,178.65	18.23
(ข) ตราสารที่ธนาคารที่มีกฎหมายเฉพาะจัดตั้งขึ้น ธนาคารพาณิชย์ หรือบริษัทเงินทุน เป็นผู้ออก ผู้ส่งจ่าย ผู้รับรอง ผู้รับอ่าวล ผู้สลักหลัง หรือผู้ค้ำประกัน	704,019,898.06	26.84
(ค) ตราสารที่มีอันดับความน่าเชื่อถืออยู่ในอันดับ ที่สามารถลงทุนได้ (investment grade)	703,885,710.72	26.83
(ง) ตราสารที่มีอันดับความน่าเชื่อถืออยู่ในอันดับต่ำกว่า อันดับที่สามารถลงทุนได้ (investment grade) หรือ ตราสารที่ไม่ได้รับการจัดอันดับความน่าเชื่อถือ	0.00	0.00
(จ) ตราสารที่มีคุณสมบัติไม่ครบตามประกาศคณะกรรมการกำกับ ตลาดทุนที่ ทน.87/2558	0.00	0.00

**รายละเอียดและอันดับความน่าเชื่อถือของตราสารแห่งนี้เงินฝาก หรือ
ตราสารกึ่งหนี้กึ่งทุนที่กองทุนลงทุนหรือมิใช่เป็นรายตัว**

ประเภท	ผู้ออก	วันครบ กำหนด	อันดับ ความน่าเชื่อถือ ของตราสาร	อันดับ ความน่าเชื่อถือ ของผู้ออก/ ค้ำประกัน	มูลค่า หน้าตัว	มูลค่าตาม ราคาตลาด
1.	เงินฝากธนาคาร บมจ.ธนาคารกรุงเทพ		N/A	AA+(tha)		229,676,490.40
2.	เงินฝากธนาคาร The Bank of New York Mellon SANV		N/A	A1		14,264,203.49
3.	เงินฝากธนาคาร บมจ.ธนาคารกสิกรไทย		N/A	AA+(tha)		1,283,686.01
4.	เงินฝากธนาคาร บล.กัทธ		N/A	N/A		729.55
5.	เงินฝากประจำ ธนาคารอาคารสงเคราะห์	6 ม.ค. 2568	N/A	AAA		21,592,576.65
6.	พันธบัตร ธ.แห่งประเทศไทย	7 มี.ค. 2567	N/A	N/A	15,000,000.00	14,765,491.63
7.	พันธบัตร ธ.แห่งประเทศไทย	8 พ.ค. 2566	N/A	N/A	3,000,000.00	3,013,883.23
8.	พันธบัตร ธ.แห่งประเทศไทย	19 มิ.ย. 2566	N/A	N/A	48,000,000.00	48,340,756.34
9.	พันธบัตร ธ.แห่งประเทศไทย	24 ก.ค. 2566	N/A	N/A	60,000,000.00	60,427,172.61
10.	พันธบัตร ธ.แห่งประเทศไทย	7 ส.ค. 2566	N/A	N/A	85,000,000.00	85,179,659.57
11.	พันธบัตร ธ.แห่งประเทศไทย	28 ส.ค. 2566	N/A	N/A	19,100,000.00	19,227,389.21
12.	พันธบัตร ธ.แห่งประเทศไทย	18 ก.ย. 2566	N/A	N/A	30,000,000.00	30,195,374.79
13.	พันธบัตร กระทรวงการคลัง	12 มี.ค. 2571	N/A	N/A	35,000,000.00	38,411,679.73
14.	พันธบัตร กระทรวงการคลัง	17 มิ.ย. 2568	N/A	N/A	90,000,000.00	88,539,668.99
15.	พันธบัตร กระทรวงการคลัง	17 มิ.ย. 2570	N/A	N/A	80,000,000.00	77,138,296.59

กองทุนเปิดเค แพลน 2

รายละเอียดและอันดับความน่าเชื่อถือของตราสารแห่งหนึ่งเงินฝาก หรือ ตราสารกึ่งหนี้กึ่งทุนที่กองทุนลงทุนหรือมีไว้เป็นรายตัว (ต่อ)

ประเภท	ผู้ออก	วันครบกำหนด	อันดับความน่าเชื่อถือของตราสาร	อันดับความน่าเชื่อถือของผู้ออก/คู่ประกัน	มูลค่าหน้าตัว	มูลค่าตามราคาตลาด
16. พันธบัตรรัฐวิสาหกิจ	ธ.เพื่อการเกษตรและสหกรณ์ การเกษตร	17 ก.ย. 2569	N/A	AAA(tha)	2,000,000.00	1,943,027.42
17. พันธบัตรรัฐวิสาหกิจ	ธ.เพื่อการเกษตรและสหกรณ์ การเกษตร	20 มี.ค. 2570	N/A	AAA(tha)	10,000,000.00	9,646,162.60
18. ตัวเงินคลัง	กระทรวงการคลัง	16 ส.ค. 2566	N/A	N/A	13,000,000.00	12,924,805.96
19. หุ้นกู้	บมจ.อมตะ คอร์ปอเรชั่น	1 ต.ค. 2568	A-	A-	5,000,000.00	5,119,620.69
20. หุ้นกู้	บมจ.เอพี (ไทยแลนด์)	20 ก.ค. 2568	A-	A-	1,800,000.00	1,770,488.51
21. หุ้นกู้	บมจ. เอเชียเสรีมิกจิสซิ่ง	18 พ.ย. 2567	N/A	A(tha)	14,000,000.00	14,281,420.28
22. หุ้นกู้	บมจ.บางจาก คอร์ปอเรชั่น	25 ส.ค. 2568	A	A	15,000,000.00	15,092,894.46
23. หุ้นกู้	บมจ.ทางด่วนและรถไฟฟ้ากรุงเทพ	28 เม.ย. 2567	A-	A-	1,000,000.00	997,567.35
24. หุ้นกู้	บมจ.ทางด่วนและรถไฟฟ้ากรุงเทพ	28 เม.ย. 2569	A-	A-	30,000,000.00	29,689,767.58
25. หุ้นกู้	บมจ. บี.กริม เพาเวอร์	6 ก.ค. 2567	A-	A	50,000,000.00	49,486,689.52
26. หุ้นกู้	บมจ. บี.กริม เพาเวอร์	6 ก.ค. 2569	A-	A	20,000,000.00	19,464,406.27
27. หุ้นกู้	บมจ.เบอร์ลี บุคเกอร์	29 ม.ค. 2570	A	A	7,000,000.00	7,173,907.71
28. หุ้นกู้	บมจ.เบอร์ลี บุคเกอร์	24 มี.ค. 2571	A	A	8,000,000.00	7,649,903.29
29. หุ้นกู้	บมจ.ช.การช่าง	7 พ.ค. 2567	A	A-	25,000,000.00	24,992,404.66
30. หุ้นกู้	บมจ.ช.การช่าง	6 พ.ค. 2568	A-	A-	15,000,000.00	15,187,877.89
31. หุ้นกู้	บมจ. ซีพี ออลล์	16 มี.ค. 2569	A+	A+	5,000,000.00	5,034,145.77
32. หุ้นกู้	บมจ. ซีพี ออลล์	15 พ.ย. 2570	A+	A+	5,000,000.00	5,131,709.72
33. หุ้นกู้	บมจ. ซีพี ออลล์	18 ม.ค. 2574	A+	A+	13,000,000.00	13,669,277.33
34. หุ้นกู้	บมจ. เซ็นทรัลพัฒนา	29 ม.ค. 2567	AA	AA	2,000,000.00	1,966,484.45
35. หุ้นกู้	บมจ. เซ็นทรัลพัฒนา	2 ก.พ. 2567	AA	AA	17,000,000.00	16,709,922.62
36. หุ้นกู้	บมจ. เซ็นทรัลพัฒนา	11 มี.ค. 2572	AA	AA	8,300,000.00	8,197,486.57
37. หุ้นกู้	บริษัท ดีแทค ไตรเน็ต จำกัด	24 ก.ย. 2568	A+	A+	25,000,000.00	24,601,120.74
38. หุ้นกู้	บมจ. อีซี บาย	26 เม.ย. 2567	AA(tha)	AA(tha)	5,000,000.00	4,958,591.88
39. หุ้นกู้	บมจ. อีซี บาย	4 เม.ย. 2568	AA(tha)	AA(tha)	3,000,000.00	2,988,355.21
40. หุ้นกู้	บมจ.เฟรเซอร์ส พร็อพเพอร์ตี้ (ประเทศไทย)	6 พ.ค. 2567	N/A	A	9,000,000.00	9,023,593.20
41. หุ้นกู้	บมจ.เฟรเซอร์ส พร็อพเพอร์ตี้ (ประเทศไทย)	11 มี.ค. 2568	N/A	A	9,000,000.00	8,845,081.45
42. หุ้นกู้	บมจ.เฟรเซอร์ส พร็อพเพอร์ตี้ (ประเทศไทย)	1 ก.ย. 2568	N/A	A	20,000,000.00	19,654,049.81

**รายละเอียดและอันดับความน่าเชื่อถือของตราสารแห่งหนี้เงินฝาก หรือ
ตราสารกึ่งหนี้กึ่งทุนที่กองทุนลงทุนหรือมีไว้เป็นรายตัว (ต่อ)**

ประเภท	ผู้ออก	วันครบกำหนด	อันดับความน่าเชื่อถือของตราสาร	อันดับความน่าเชื่อถือของผู้ออก/คู่ประกัน	มูลค่าหน้าตัว	มูลค่าตามราคาตลาด
43. หุ้นกู้	บมจ.กัลฟ์ เอ็นเนอร์จี ดีเวลลอปเม้นท์	29 ก.ย. 2567	A	A+	15,000,000.00	14,872,166.30
44. หุ้นกู้	บมจ.กัลฟ์ เอ็นเนอร์จี ดีเวลลอปเม้นท์	24 ก.พ. 2568	A	A+	6,000,000.00	5,947,252.04
45. หุ้นกู้	บจก.ฮอนด้า ลีสซิ่ง (ประเทศไทย)	18 ก.พ. 2567	AAA	N/A	15,000,000.00	14,865,909.99
46. หุ้นกู้	บจก.ฮอนด้า ลีสซิ่ง (ประเทศไทย) (คู่ประกันโดย ฮอนด้า ออโต้ไฟแนนซ์ (ประเทศไทย))	10 ก.พ. 2568	AAA	N/A	37,000,000.00	36,402,743.12
47. หุ้นกู้	บมจ.โฮม โปรดักส์ เซ็นเตอร์	12 ต.ค. 2566	N/A	AA-	9,000,000.00	8,905,822.30
48. หุ้นกู้	บมจ.โฮม โปรดักส์ เซ็นเตอร์	12 ม.ค. 2567	N/A	AA-	25,000,000.00	24,604,607.30
49. หุ้นกู้	บมจ.โฮม โปรดักส์ เซ็นเตอร์	9 ก.พ. 2567	N/A	AA-	35,000,000.00	34,382,478.03
50. หุ้นกู้	บมจ.โฮม โปรดักส์ เซ็นเตอร์	1 ต.ค. 2567	N/A	AA-	10,000,000.00	9,662,002.92
51. หุ้นกู้	บจก. ลีสซิ่งไอซีบีซี (ไทย)	26 ต.ค. 2567	AAA(tha)	AAA(tha)	85,000,000.00	84,047,611.70
52. หุ้นกู้	บมจ.ไออาร์พีซี	11 ก.ย. 2568	A-(tha)	A-(tha)	3,000,000.00	3,065,249.99
53. หุ้นกู้	บมจ.ไออาร์พีซี	20 พ.ค. 2569	A-(tha)	A-(tha)	5,000,000.00	5,089,681.56
54. หุ้นกู้	บมจ.ไออาร์พีซี	20 พ.ค. 2571	A-(tha)	A-(tha)	15,000,000.00	14,896,603.62
55. หุ้นกู้	บมจ.อินโดรามา เวนเจอร์ส	3 พ.ย. 2569	AA-	AA-	3,000,000.00	2,970,717.41
56. หุ้นกู้	บมจ.อินโดรามา เวนเจอร์ส	1 เม.ย. 2570	AA-	AA-	17,000,000.00	16,911,285.95
57. หุ้นกู้	บมจ.อินโดรามา เวนเจอร์ส	8 มิ.ย. 2571	AA-	AA-	5,000,000.00	5,182,397.22
58. หุ้นกู้	บมจ.กรุงไทยคาร์เร็นท์ แอนด์ ลีส	25 ก.ค. 2566	N/A	A-	10,000,000.00	10,052,186.91
59. หุ้นกู้	บริษัท บัตรกรุงศรีอยุธยา จำกัด.	5 ก.ย. 2566	AAA	AAA	25,000,000.00	24,800,944.39
60. หุ้นกู้	บมจ.ธนาคารเกียรตินาคินภัทร	7 พ.ย. 2567	A	A	6,600,000.00	6,672,861.38
61. หุ้นกู้	บมจ.บัตรกรุงไทย	19 ม.ค. 2567	AA-	AA-	26,000,000.00	25,535,479.23
62. หุ้นกู้	บมจ.บัตรกรุงไทย	20 พ.ย. 2567	AA-	AA-	25,000,000.00	24,060,361.13
63. หุ้นกู้	บมจ.แลนด์ แอนด์ เฮ้าส์	26 เม.ย. 2567	A+	A+	30,000,000.00	29,905,039.60
64. หุ้นกู้	บมจ.แลนด์ แอนด์ เฮ้าส์	25 เม.ย. 2567	A+	A+	9,700,000.00	9,465,099.63
65. หุ้นกู้	บมจ.แลนด์ แอนด์ เฮ้าส์	9 ต.ค. 2567	A+	A+	25,000,000.00	24,805,979.12
66. หุ้นกู้	บมจ.แลนด์ แอนด์ เฮ้าส์	24 เม.ย. 2568	A+	A+	15,000,000.00	15,042,534.43
67. หุ้นกู้	บมจ.เมืองไทย แคปปิตอล	15 ส.ค. 2566	N/A	BBB+	6,100,000.00	6,103,584.50
68. หุ้นกู้	บมจ.เมืองไทย แคปปิตอล	17 ต.ค. 2566	N/A	BBB+	3,700,000.00	3,719,850.13
69. หุ้นกู้	บมจ.เมืองไทย แคปปิตอล	26 ม.ค. 2567	N/A	BBB+	10,000,000.00	9,977,481.62
70. หุ้นกู้	บมจ.พุกงษา โฮลดิ้ง (คู่ประกันโดย บมจ.พุกงษาเรียลเอสเตท)	27 พ.ค. 2567	A	A/A	37,000,000.00	36,859,983.10

กองทุนเปิดเค แพลน 2

รายละเอียดและอันดับความน่าเชื่อถือของตราสารแห่งหนี้เงินฝาก หรือ ตราสารกึ่งหนี้กึ่งทุนที่กองทุนลงทุนหรือมีไว้เป็นรายตัว (ต่อ)

ประเภท	ผู้ออก	วันครบกำหนด	อันดับความน่าเชื่อถือของตราสาร	อันดับความน่าเชื่อถือของผู้ออก/ค่าประกัน	มูลค่าหน้าตัว	มูลค่าตามราคาตลาด
71. หุ้นกู้	บมจ.พญา โอลด์ดิ้ง (คำประกันโดย บมจ.พญาเรียลเอสเตท)	9 พ.ค. 2567	A	A/A	11,200,000.00	11,248,280.64
72. หุ้นกู้	บมจ.ปตท.	6 ส.ค. 2574	AAA(tha)	AAA(tha)	7,000,000.00	6,717,941.13
73. หุ้นกู้	บมจ.พีทีที โกลบอล เคมิคอล	8 เม.ย. 2573	AA(tha)	AA(tha)	5,000,000.00	4,973,601.01
74. หุ้นกู้	บมจ.ศรีสวัสดิ์ คอร์ปอเรชั่น (คำประกันโดย บริษัท ศรีสวัสดิ์ พาวเวอร์ 2014 จำกัด)	24 ส.ค. 2566	N/A	BBB+	55,000,000.00	55,805,458.43
75. หุ้นกู้	บมจ.เอสซี แอสเสท คอร์ปอเรชั่น	23 ธ.ค. 2567	N/A	BBB+	13,000,000.00	12,961,816.03
76. หุ้นกู้	บมจ.ปูนซิเมนต์นครหลวง	29 เม.ย. 2567	A(tha)	A(tha)	4,000,000.00	4,034,539.75
77. หุ้นกู้	บริษัท เอสซีจี เคมิคอลส์ จำกัด	8 ก.ย. 2568	A+(tha)	A+(tha)	9,600,000.00	9,652,831.61
78. หุ้นกู้	บมจ.ศุลกาฬ	9 พ.ค. 2566	N/A	A	50,000,000.00	49,907,450.75
79. หุ้นกู้	บมจ. เอสพีซีจี	1 ต.ค. 2567	A-	A-	10,000,000.00	9,951,340.55
80. หุ้นกู้	บมจ.ไทยเบฟเวอเรจ	1 มี.ค. 2572	AA	AA	14,000,000.00	14,586,316.70
81. หุ้นกู้	บมจ.ไทยเบฟเวอเรจ	11 มิ.ย. 2572	AA(tha)	AA	12,000,000.00	11,643,135.35
82. หุ้นกู้	บมจ.ราชธานีลิซซิ่ง	25 ม.ค. 2568	N/A	A-	15,000,000.00	14,817,875.93
83. หุ้นกู้	บมจ.ราชธานีลิซซิ่ง	11 ธ.ค. 2568	A-	A-	31,000,000.00	28,656,699.94
84. หุ้นกู้	บมจ.เงินดีดล่อ	27 ก.ค. 2567	A	A	25,000,000.00	24,210,012.60
85. หุ้นกู้	บมจ.เงินดีดล่อ	17 ก.พ. 2568	N/A	A	28,000,000.00	26,702,194.15
86. หุ้นกู้	บจก.โตโยต้า ลิซซิ่ง (ประเทศไทย) (คำประกันโดย บริษัท โตโยต้า มอเตอร์ ประเทศไทย (เนเธอร์แลนด์) บี.วี.)	26 พ.ย. 2566	AAA	N/A/A+	7,000,000.00	6,953,399.42
87. หุ้นกู้	บมจ.ไทยยูเนียน กัญป์	6 พ.ย. 2572	A+	A+	5,000,000.00	4,961,025.18
88. หุ้นกู้	บมจ.ดับบลิวเอชเอ คอร์ปอเรชั่น	22 เม.ย. 2567	A-	A-	4,000,000.00	4,027,478.03
89. หุ้นกู้	บมจ.ดับบลิวเอชเอ คอร์ปอเรชั่น	30 มี.ค. 2568	A-	A-	7,300,000.00	7,192,653.88

สัดส่วนเงินลงทุนขั้นสูงต่อมูลค่าทรัพย์สินสุทธิของกองทุนที่บริษัทจัดการตั้งไว้ในแผนการลงทุนสำหรับกลุ่มตราสารตาม (ง) เท่ากับ 0.00%

รายละเอียดการลงทุนในสัญญาซื้อขายล่วงหน้า

ประเภทสัญญา	คู่สัญญา	อันดับ ความน่าเชื่อถือ ของผู้ออก	วัตถุประสงค์	มูลค่าตาม ราคาตลาด	% NAV	วันครบ กำหนด	กำไร/ขาดทุน (net gain/loss)
-------------	----------	----------------------------------------	--------------	-----------------------	----------	-----------------	--------------------------------

สัญญาที่อ้างอิงกับอัตราแลกเปลี่ยน

สัญญาฟอว์เวิร์ด	Kasikorn Bank Pcl.	AA+(tha)	ป้องกันความเสี่ยง	(344,351.80)	-0.01%	12 ก.พ. 2567	(344,351.80)
สัญญาฟอว์เวิร์ด	Siam Commercial Bank Pcl.	AA+(tha)	ป้องกันความเสี่ยง	(1,480,950.82)	-0.06%	12 ก.พ. 2567	(1,480,950.82)

**คำอธิบายการจัดอันดับความน่าเชื่อถือของสถาบันจัดอันดับความน่าเชื่อถือ
บริษัท พิทช์ เรตติ้งส์ (ประเทศไทย) จำกัด**

อันดับความน่าเชื่อถือระยะยาวสำหรับประเทศไทย

AAA (tha)

'AAA' แสดงถึงระดับความน่าเชื่อถือขั้นสูงสุดของอันดับความน่าเชื่อถือภายในประเทศไทย ซึ่งกำหนดโดยพิทช์โดยอันดับความน่าเชื่อถือนี้จะมอบให้กับอันดับความน่าเชื่อถือที่มีความเสี่ยง "น้อยที่สุด" เมื่อเปรียบเทียบกับผู้ออกตราสารหรือตราสารอื่นในประเทศไทย และโดยปกติแล้ว จะกำหนดให้แก่ตราสารทางการเงินที่ออกหรือค้ำประกันโดยรัฐบาล

AA (tha)

'AA' แสดงถึงระดับความน่าเชื่อถือขั้นสูงมากเมื่อเปรียบเทียบกับผู้ออกตราสารหรือตราสารอื่นในประเทศไทย โดยระดับความน่าเชื่อถือของตราสารทางการเงินขั้นนี้ต่างจากผู้ออกตราสารหรือตราสารหนึ่งอื่นที่ได้รับการจัดอันดับความน่าเชื่อถือขั้นสูงสุดของประเทศไทยเพียงเล็กน้อย

A (tha)

'A' แสดงถึงระดับความน่าเชื่อถือขั้นสูงเมื่อเปรียบเทียบกับผู้ออกตราสารหรือตราสารอื่นในประเทศไทย อย่างไรก็ตาม การเปลี่ยนแปลงของสถานการณ์หรือสภาพทางเศรษฐกิจอาจมีผลกระทบต่อความสามารถในการชำระหนี้โดยตรงตามกำหนดของตราสารทางการเงินเหล่านี้มากกว่าตราสารอื่นที่ได้รับการจัดอันดับความน่าเชื่อถือในประเภทที่สูงกว่า

BBB (tha)

'BBB' แสดงถึงระดับความน่าเชื่อถือขั้นปานกลางเมื่อเปรียบเทียบกับผู้ออกตราสารอื่นในประเทศไทย อย่างไรก็ตาม มีความเป็นไปได้มากกว่าการเปลี่ยนแปลงของสถานการณ์หรือสภาพทางเศรษฐกิจจะมีผลกระทบต่อความสามารถในการชำระหนี้ได้ตรงตามกำหนดเวลาของตราสารทางการเงินเหล่านี้มากกว่าตราสารหนึ่งอื่นที่ได้รับการจัดอันดับความน่าเชื่อถือในประเภทที่สูงกว่า

เครื่องบ่งชี้พิเศษสำหรับประเทศไทย "tha" จะถูกระบุไว้ต่อจากอันดับความน่าเชื่อถือทุกอันดับ เพื่อแยกความแตกต่างออกจากการจัดอันดับความน่าเชื่อถือระดับสากล เครื่องหมาย "+" หรือ "-" อาจจะถูกระบุไว้เพิ่มเติมต่อจากอันดับความน่าเชื่อถือสำหรับประเทศหนึ่งๆ เพื่อแสดงถึงสถานะย่อยโดยเปรียบเทียบกันภายในอันดับความน่าเชื่อถือชั้นหลัก ทั้งนี้ จะไม่มีการระบุสัญลักษณ์ต่อท้ายดังกล่าวสำหรับอันดับความน่าเชื่อถืออันดับ "AAA(th)" หรืออันดับที่ต่ำกว่า "CCC(th)" สำหรับอันดับความน่าเชื่อถือในระยะยาว

คำอธิบายการจัดอันดับตราสารของสถาบันจัดอันดับความเชื่อถือ Moody's

Aaa

ตราสารที่ได้รับการจัดอันดับความน่าเชื่อถือ Aaa มีความน่าเชื่อถือสูงที่สุดที่ได้รับจาก Moody's บริษัทผู้ออกตราสารมีความสามารถในการชำระหนี้สูงที่สุด

Aa

ตราสารที่ได้รับการจัดอันดับความน่าเชื่อถือ Aa แตกต่างจากตราสารที่ได้รับการจัดอันดับความน่าเชื่อถือสูงสุดเพียงเล็กน้อย บริษัทผู้ออกตราสารมีความสามารถในการชำระหนี้สูงมาก

A

ตราสารหนี้ที่ได้รับการจัดอันดับความน่าเชื่อถือ A อาจได้รับผลกระทบจากการเปลี่ยนแปลงทางธุรกิจ เศรษฐกิจ และสิ่งแวดล้อมในทางลบมากกว่ากลุ่มที่ได้รับการจัดอันดับความน่าเชื่อถือสูงกว่า อย่างไรก็ตามบริษัทผู้ออกตราสารยังคงมีความสามารถในการชำระหนี้สูง

Baa

ตราสารหนี้ที่ได้รับการจัดอันดับความน่าเชื่อถือ Baa มีความปลอดภัยพอสมควร อย่างไรก็ตามการเปลี่ยนแปลงทางธุรกิจ เศรษฐกิจ และสิ่งแวดล้อมในทางลบ มีแนวโน้มว่าจะทำให้ความสามารถในการชำระหนี้ของบริษัทผู้ออกตราสารลดลง

Ba

ตราสารหนี้ที่ได้รับการจัดอันดับความน่าเชื่อถือ Ba มีความเป็นไปได้ที่ผู้ถือตราสารจะไม่ได้รับการชำระหนี้น้อยกว่าตราสารที่ได้รับการจัดอันดับความน่าเชื่อถือในระดับต่ำกว่าอย่างไรก็ตามบริษัทผู้ออกตราสารมีความเสี่ยงจากความไม่แน่นอนในการดำเนินธุรกิจ การเงิน และการเปลี่ยนแปลงทางเศรษฐกิจ ซึ่งอาจส่งผลให้บริษัทผู้ออกตราสารไม่สามารถชำระหนี้ได้

B

ตราสารหนี้ที่ได้รับการจัดอันดับความน่าเชื่อถือ B มีความเป็นไปได้ที่ผู้ถือตราสารจะไม่ได้รับการชำระหนี้มากกว่าตราสารที่ได้รับการจัดอันดับความน่าเชื่อถือ Ba แต่บริษัทผู้ออกตราสารยังคงมีความสามารถในการชำระหนี้ในปัจจุบัน ทั้งนี้ การเปลี่ยนแปลงทางธุรกิจ การเงิน และเศรษฐกิจในทางลบ มีแนวโน้มจะลดทอนความสามารถในการชำระหนี้ หรือความตั้งใจในการชำระหนี้ของลูกหนี้

อันดับเครดิตจาก Aa ถึง C อาจมีตัวเลข 1, 2 และ 3 ต่อท้าย เพื่อจำแนกความแตกต่างของคุณภาพของอันดับเครดิตภายในระดับเดียวกัน

คำอธิบายการจัดอันดับความน่าเชื่อถือของสถาบันจัดอันดับความน่าเชื่อถือ บริษัท ทริสเรทติ้ง จำกัด

ทริสเรทติ้งใช้สัญลักษณ์ตัวอักษรแสดงผลการจัดอันดับเครดิตตราสารหนี้ระยะกลางและระยะยาวจำนวน 8 อันดับ โดยเริ่มจาก AAA ซึ่งเป็นอันดับเครดิตสูงสุด จนถึง D ซึ่งเป็นอันดับต่ำสุด โดยตราสารหนี้ระยะกลางและยาวมีอายุตั้งแต่ 1 ปีขึ้นไป และแต่ละสัญลักษณ์มีความหมายดังนี้

AAA - อันดับเครดิตสูงสุด มีความเสี่ยงต่ำที่สุด บริษัทมีความสามารถในการชำระดอกเบี้ยและคืนเงินต้นในเกณฑ์สูงสุด และได้รับผลกระทบน้อยมากจากการเปลี่ยนแปลงทางธุรกิจ เศรษฐกิจ และสิ่งแวดล้อมอื่นๆ

AA - มีความเสี่ยงต่ำมาก บริษัทมีความสามารถในการชำระดอกเบี้ยและคืนเงินต้นในเกณฑ์สูงมาก แต่อาจได้รับผลกระทบจากการเปลี่ยนแปลงทางธุรกิจ เศรษฐกิจ และสิ่งแวดล้อมอื่นๆ มากกว่าอันดับเครดิตที่อยู่ในระดับ AAA

A - มีความเสี่ยงในระดับต่ำ บริษัทมีความสามารถในการชำระดอกเบี้ยและคืนเงินต้นในเกณฑ์สูง แต่อาจได้รับผลกระทบจากการเปลี่ยนแปลงทางธุรกิจ เศรษฐกิจ และสิ่งแวดล้อมอื่นๆ มากกว่าอันดับเครดิตที่อยู่ในระดับสูงกว่า

BBB - มีความเสี่ยงในระดับปานกลาง บริษัทมีความสามารถในการชำระดอกเบี้ยและคืนเงินต้นในเกณฑ์ที่เพียงพอ แต่มีความอ่อนไหวต่อการเปลี่ยนแปลงทางธุรกิจ เศรษฐกิจ และสิ่งแวดล้อมอื่นๆ มากกว่า และอาจมีความสามารถในการชำระหนี้ที่อ่อนแอลงเมื่อเทียบกับอันดับเครดิตที่อยู่ในระดับสูงกว่า

อันดับเครดิตจาก AA ถึง C อาจมีเครื่องหมายบวก (+) หรือลบ (-) ต่อท้าย เพื่อจำแนกความแตกต่างของคุณภาพของอันดับเครดิตภายในระดับเดียวกัน

สัดส่วนการลงทุนในหลักทรัพย์ประเภทต่างๆ 8 อันดับแรก
 กองทุนเปิดเค แพลน 2
 ณ วันที่ 31 มีนาคม 2566

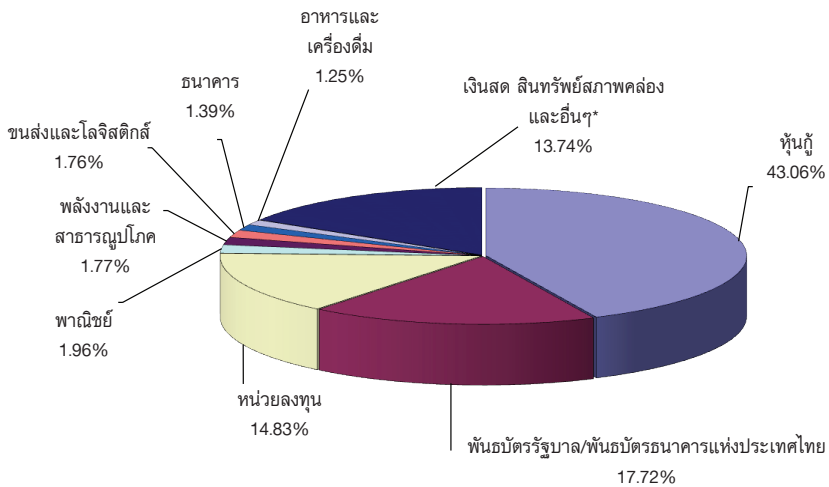

* เงินสดและสินทรัพย์สภาพคล่อง + สินทรัพย์อื่น (เช่น ลูกหนี้จากการขายหลักทรัพย์ ค่าใช้จ่ายรอตัดบัญชี) - หนี้สิน (เช่น เจ้าหนี้จากการซื้อหลักทรัพย์ ค่าใช้จ่ายค้างจ่าย)

ค่านายหน้าซื้อขายหลักทรัพย์
ตั้งแต่วันที่ 1 ตุลาคม 2565 ถึงวันที่ 31 มีนาคม 2566

อันดับ	ชื่อ	ค่านายหน้า (บาท)	อัตราส่วน ค่านายหน้า
1	บริษัทหลักทรัพย์ ยูโอบี เคย์เสียน (ประเทศไทย) จำกัด (มหาชน)	108,751.05	31.24%
2	บริษัทหลักทรัพย์ ยูบีเอส (ประเทศไทย) จำกัด	54,559.98	15.67%
3	บริษัทหลักทรัพย์ กลีกรไทย จำกัด (มหาชน)	50,529.20	14.51%
4	Macquarie Securities (Australia) Limited	37,656.98	10.82%
5	บริษัท หลักทรัพย์ ซีจีเอส-ซีไอเอ็มบี (ประเทศไทย) จำกัด	23,216.85	6.67%
6	บริษัทหลักทรัพย์ เจพีมอร์แกน (ประเทศไทย) จำกัด	22,319.58	6.41%
7	บริษัทหลักทรัพย์ บัวหลวง จำกัด (มหาชน)	19,342.25	5.56%
8	บริษัทหลักทรัพย์ เคจีไอ (ประเทศไทย) จำกัด (มหาชน)	6,965.81	2.00%
9	บริษัทหลักทรัพย์ กรุงศรี จำกัด (มหาชน)	6,682.89	1.92%
10	บริษัทหลักทรัพย์ อินโนเวสต์ เอกซ์ จำกัด	3,409.42	0.98%
11	อื่นๆ	14,708.18	4.22%
	รวม	348,142.19	100.00%

แบบแสดงค่าใช้จ่ายที่เรียกเก็บจากกองทุนรวม
ของรอบระยะเวลาตั้งแต่วันที่ 1 ตุลาคม 2565 ถึงวันที่ 31 มีนาคม 2566

ค่าใช้จ่ายที่เรียกเก็บจากกองทุน* (Fund's Direct Expense)	จำนวนเงิน (ล้านบาท)	ร้อยละของมูลค่า ทรัพย์สินสุทธิ
ค่าธรรมเนียมการจัดการ(Management Fee)	6,873.95	0.39
ค่าธรรมเนียมผู้ดูแลผลประโยชน์(Trustee Fee)	299.75	0.02
ค่านายทะเบียน(Registrar Fee)	706.87	0.04
ค่าใช้จ่ายการใช้ดัชนี(Index Fee Expense)	259.12	0.01
ค่าโฆษณา ประชาสัมพันธ์ และส่งเสริมการขายในช่วงเสนอขายหน่วยลงทุนครั้งแรก	ไม่มี	ไม่มี
ค่าโฆษณา ประชาสัมพันธ์ และส่งเสริมการขายภายหลังเสนอขายหน่วยลงทุนครั้งแรก	ไม่มี	ไม่มี
ค่าใช้จ่ายภาษีดอกเบี๋ยหัก ณ ที่จ่าย(Withholding Tax)	1,427.21	0.08
ค่าใช้จ่ายอื่นๆ(Other Expenses**)	69.51	0.00
รวมค่าใช้จ่ายทั้งหมด(Total Fund's Direct Expenses)	9,636.41	0.54

* ค่าธรรมเนียมและค่าใช้จ่ายที่หักจากกองทุนรวม ได้รวมภาษีมูลค่าเพิ่มแล้ว

**ค่าใช้จ่ายอื่นที่ < ร้อยละ 0.01 ของมูลค่าทรัพย์สินสุทธิ

***ไม่รวมค่าโฆษณาหรือซื้อขายหลักทรัพย์และค่าธรรมเนียมต่างๆ ที่เกิดขึ้นจากการซื้อขายหลักทรัพย์

กองทุนเปิดเค แพลน 2

ข้อมูลการลงทุนที่ไม่เป็นไปตามนโยบายการลงทุนในรอบระยะเวลาที่กำหนด

-ไม่มี-

รายชื่อบุคคลที่เกี่ยวข้องที่มีการทำธุรกรรมกับกองทุนเปิดเค แพลน 2
สำหรับระยะเวลาตั้งแต่วันที่ 1 ตุลาคม 2565 ถึงวันที่ 31 มีนาคม 2566

1. บมจ.ธนาคารกสิกรไทย
2. บริษัทหลักทรัพย์ กสิกรไทย จำกัด (มหาชน)

ผู้ลงทุนสามารถตรวจสอบรายละเอียดการทำธุรกรรมกับบุคคลที่เกี่ยวข้องกับกองทุนรวม
ได้ที่บริษัทจัดการโดยตรง หรือที่ website ของบริษัทจัดการที่ <http://www.kasikornasset.com>
หรือที่ Website ของสำนักงาน ก.ล.ต. ที่ <http://www.sec.or.th>

ข้อมูลการดำเนินการใช้สิทธิออกเสียงในที่ประชุมผู้ถือหุ้นในนามกองทุนรวมของรอบปีปฏิทิน
ล่าสุด

สามารถตรวจสอบข้อมูลได้จาก Website : www.kasikornasset.com

การรับผลประโยชน์ตอบแทนเนื่องจากการที่กองทุนใช้บริการบุคคลอื่น

บริษัท	กลยุทธ์การลงทุน บทวิเคราะห์ที่ และข้อมูลข่าวสาร	จัด เยี่ยมชม บริษัท	สัมมนา	หุ้นจอง
บริษัทหลักทรัพย์ บัวหลวง จำกัด (มหาชน)	X	X	-	X
บริษัทหลักทรัพย์ ซี ไอ เอ็ม บี (ประเทศไทย) จำกัด	X	X	-	-
บริษัทหลักทรัพย์ ซี แอล เอส เอ (ประเทศไทย) จำกัด	X	X	-	-
บริษัทหลักทรัพย์ โนมูระ พัฒนสิน จำกัด (มหาชน)	X	X	-	-
บริษัทหลักทรัพย์ เครดิตสวิส (ประเทศไทย) จำกัด	X	X	-	-
บริษัทหลักทรัพย์ ซิตี คอร์ป (ประเทศไทย)	X	X	-	-
บริษัทหลักทรัพย์ ดีบีเอส วิคเคอร์ส (ประเทศไทย) จำกัด	X	X	-	X
บริษัทหลักทรัพย์ ฟินันเซีย ไซรัส จำกัด (มหาชน)	X	X	-	X
บริษัทหลักทรัพย์ อินโนเวสต์ เอกซ์ จำกัด	X	X	X	-
บริษัทหลักทรัพย์ เจ.พี.มอร์แกน (ประเทศไทย) จำกัด	X	X	-	-
บริษัทหลักทรัพย์ เคจีไอ (ประเทศไทย) จำกัด (มหาชน)	X	X	-	-
บริษัทหลักทรัพย์ เกียรตินาคินภัทร จำกัด (มหาชน)	X	X	-	X
บริษัทหลักทรัพย์ กลีกรไทย จำกัด (มหาชน)	X	X	-	X
บริษัทหลักทรัพย์ กรุงศรี จำกัด (มหาชน)	X	X	-	-
บริษัทหลักทรัพย์ แมคควอรี (ประเทศไทย) จำกัด	X	X	-	-
บริษัทหลักทรัพย์ เมย์แบงก์ (ประเทศไทย) จำกัด (มหาชน)	X	X	-	-
บริษัทหลักทรัพย์ อาร์เอชบี (ประเทศไทย) จำกัด (มหาชน)	X	-	-	-
บริษัทหลักทรัพย์ ธนชาติ จำกัด (มหาชน)	X	X	-	-
บริษัทหลักทรัพย์ ทีสโก้ จำกัด	X	X	-	X
บริษัทหลักทรัพย์ ยูบีเอส (ประเทศไทย) จำกัด	X	X	-	-
บริษัทหลักทรัพย์ ยูโอบี เคย์เฮียน (ประเทศไทย) จำกัด (มหาชน)	X	X	-	-

(รอบระยะเวลาบัญชี 1 เมษายน 2565 - 31 มีนาคม 2566)



หลักทรัพย์จัดการกองทุนกสิกรไทย

开泰基金管理 KASIKORN ASSET MANAGEMENT

บริษัทหลักทรัพย์จัดการกองทุน กสิกรไทย จำกัด

อาคารธนาคารกสิกรไทย ชั้น 6 และ ชั้น 12

เลขที่ 400/22 ถนนพหลโยธิน แขวงสามเสนใน เขตพญาไท กรุงเทพฯ 10400

โทรศัพท์ 02-6733888 โทรสาร 02-6733988