



KASIKORNTHAI

รายงานรอบระยะเวลา 6 เดือนแรก

กองทุนเปิดเค สตาร์ หุ้นทุนเพื่อการเลี้ยงชีพ

สำหรับรอบระยะเวลาบัญชี

ตั้งแต่วันที่ 1 พฤศจิกายน 2565 ถึงวันที่ 30 เมษายน 2566

กองทุนเปิดเค สตาร์ หุ้นทุนเพื่อการเลี้ยงชีพ (KSTARRMF)

รายงานรอบระยะเวลา 6 เดือนแรก กองทุนรวมกสิกรไทย
ณ 30 เมษายน 2566

หลักทรัพย์จัดการกองทุนกสิกรไทย
开基基金管理 KASIKORN ASSET MANAGEMENT



บริการทุกระดับประทับใจ

กองทุนเปิดเค สตาร์ หุ้นทุนเพื่อการเลี้ยงชีพ
สำหรับรอบระยะเวลาตั้งแต่วันที่ 1 พฤศจิกายน 2565 ถึงวันที่ 30 เมษายน 2566

เรียน ท่านผู้ถือหุ้นลงทุน

KAsset ขอนำส่ง “รายงานรอบระยะเวลา 6 เดือนแรก กองทุนเปิดเค สตาร์ หุ้นทุนเพื่อการเลี้ยงชีพ (K STAR Equity RMF: KSTARRMF) เพื่อรายงานผลการดำเนินงานย้อนหลัง สัดส่วนการลงทุน ตลอดจนงบการเงินของกองทุนดังกล่าวตั้งแต่วันที่ 1 พฤศจิกายน 2565 ถึงวันที่ 30 เมษายน 2566

KAsset ขอขอบคุณที่ท่านได้มอบความไว้วางใจเลือกลงทุนกับบริษัท และเราก็คือเป็นภารกิจอันสำคัญยิ่งที่จะบริหารจัดการกองทุนให้มีผลการดำเนินงานที่ตีบนความเสี่ยงที่ยอมรับได้ภายใต้หลักธรรมาภิบาล พร้อมทั้งพัฒนารูปแบบการลงทุนที่หลากหลาย เพื่อตอบสนองความต้องการในการลงทุนอย่างต่อเนื่อง โดยท่านสามารถสอบถามข้อมูลเกี่ยวกับกองทุนรวมเพิ่มเติมได้ที่ส่วนบริการผู้ลงทุน KAsset Contact Center โทร. 02-6733888 หรือ www.kasikornasset.com

ขอแสดงความนับถือ

KAsset

บริษัทหลักทรัพย์จัดการกองทุน กลีกรไทย จำกัด

รู้ระดับความเสี่ยง เลือกลงทุนอย่างมั่นใจ

ตอบ “CUSTOMER RISK PROFILE” ก่อนลงทุน

ตั้งแต่ 1 ก.ค. 2554 ผู้ลงทุน **ทุกท่าน** จะต้องทำแบบสอบถามเพื่อประเมินความเสี่ยงในการลงทุน (Customer Risk Profile) ตามข้อกำหนดของสำนักงาน ก.ล.ต. เพื่อประโยชน์ในการทำธุรกรรมกองทุนรวมได้อย่างต่อเนื่อง

โดยท่านสามารถตอบแบบสอบถาม Customer Risk Profile ก่อนทำการซื้อกองทุนรวมได้ที่ธนาคารกสิกรไทยทุกสาขา ทั้งนี้ ด้วยข้อกำหนดดังกล่าว ธนาคารจึงขอระงับการทำรายการซื้อ/ขายกองทุนผ่านช่องทางอิเล็กทรอนิกส์ 2 ช่องทาง ได้แก่ K-ATM (บริการธนาคารทางเอทีเอ็มกสิกรไทย) และ K-Contact Center (บริการธนาคารทางโทรศัพท์กสิกรไทย) เป็นการชั่วคราว

สำหรับช่องทางการลงทุนผ่าน K-Cyber Invest (บริการลงทุนในกองทุนรวมทางอินเทอร์เน็ต กสิกรไทย) ทาง www.kasikornasset.com ยังคงเปิดให้บริการปกติ

สอบถามรายละเอียดเพิ่มเติมติดต่อ KAsset Contact Center 02-6733888

รองรับกองทุนสำรองเลี้ยงชีพ

กองทุนเปิดเค สตาร์ หุ้นทุนเพื่อการเลี้ยงชีพ (K STAR Equity RMF: KSTARRMF)

เปลี่ยนชื่อจากกองทุนเปิดเค หุ้นทุนเพื่อการเลี้ยงชีพ
(K Equity RMF : KEQRMF) เมื่อวันที่ 20 ตุลาคม 2565

ประเภทกองทุน	<ul style="list-style-type: none">• กองทุนรวมตราสารทุน• กองทุนรวมเพื่อการเลี้ยงชีพ (RMF)• กองทุนรวมที่มีความเสี่ยงทั้งในและต่างประเทศ
อายุโครงการ	ไม่กำหนด
วันที่จดทะเบียนกองทุน	22 ธันวาคม 2549
รอบระยะเวลาบัญชี	1 พฤศจิกายน - 31 ตุลาคม

นโยบายการลงทุน

กองทุนมีนโยบายที่จะลงทุนในหลักทรัพย์หรือทรัพย์สินอันเป็นหรือเกี่ยวข้องกับตราสารแห่งทุน โดยเฉลี่ยในรอบปีบัญชีไม่น้อยกว่าร้อยละ 80 ของมูลค่าทรัพย์สินสุทธิของกองทุน ภายใต้หลักเกณฑ์ที่กฎหมาย ก.ล.ต. กำหนด

กองทุนจะลงทุนบางส่วนในเงินฝาก ตราสารทางการเงิน ตราสารแห่งหนี้ รวมทั้งหลักทรัพย์ หรือ ทรัพย์สินอื่น หรือการขาดอกผลโดยวิธีอื่นที่ไม่ขัดต่อกฎหมาย ก.ล.ต. โดยในการลงทุนของกองทุนจะเน้นลงทุนในหลักทรัพย์หรือตราสารที่มีปัจจัยพื้นฐานดี มีความมั่นคง และให้ผลตอบแทนที่เหมาะสมเมื่อเทียบกับระดับความเสี่ยง ทั้งนี้ กองทุนอาจจะลงทุนในสัญญาซื้อขายล่วงหน้าเพื่อการเพิ่มประสิทธิภาพการบริหารการลงทุน (Efficient Portfolio Management) อย่างไรก็ตาม กองทุนจะไม่ลงทุนในตราสารหนี้ที่มีสัญญาซื้อขายล่วงหน้า แฝง (Structured Note)

นอกจากนี้ กองทุนอาจมีการลงทุนในต่างประเทศเป็นอัตราส่วนไม่เกินร้อยละ 25 ของมูลค่าทรัพย์สินสุทธิของกองทุน

นโยบายการป้องกันความเสี่ยงจากอัตราแลกเปลี่ยน

กองทุนอาจมีการลงทุนในต่างประเทศเป็นอัตราส่วนไม่เกินร้อยละ 25 ของมูลค่าทรัพย์สินสุทธิของกองทุน และป้องกันความเสี่ยงจากอัตราแลกเปลี่ยนตามดุลยพินิจของผู้จัดการกองทุน

นโยบายการจ่ายเงินปันผล

ไม่มีนโยบายจ่ายเงินปันผล

ผู้ดูแลผลประโยชน์

ธนาคารทหารไทยธนชาติ จำกัด (มหาชน)

นายทะเบียน

บมจ. ธนาคารกสิกรไทย

กองทุนเปิดเค สตาร์ หุ้นทุนเพื่อการเลี้ยงชีพ



ทีเอ็มบีธนชาต
TMBThanachart

Make REAL Change

ปก.ปกท. 23/1000

8 พฤษภาคม 2566

ความเห็นของผู้ดูแลผลประโยชน์

เรียน ผู้ถือหุ้นหน่วยลงทุน

กองทุนเปิดเค สตาร์ หุ้นทุนเพื่อการเลี้ยงชีพ

ธนาคารทหารไทยธนชาต จำกัด (มหาชน) ในฐานะผู้ดูแลผลประโยชน์ของกองทุนเปิดเค สตาร์ หุ้นทุนเพื่อการเลี้ยงชีพ ได้ปฏิบัติหน้าที่ดูแลการจัดการของกองทุนดังกล่าวซึ่งบริหารและจัดการโดย บริษัทหลักทรัพย์จัดการกองทุน กลีกรไทย จำกัด สำหรับรอบระยะเวลาบัญชี ตั้งแต่วันที่ 1 พฤศจิกายน พ.ศ. 2565 ถึงวันที่ 30 เมษายน พ.ศ. 2566 นั้น

ธนาคารฯ เห็นว่า บริษัทหลักทรัพย์จัดการกองทุน กลีกรไทย จำกัด ได้ปฏิบัติหน้าที่ในการบริหารและจัดการ กองทุนเปิดเค สตาร์ หุ้นทุนเพื่อการเลี้ยงชีพ โดยถูกต้องตามที่ควรตามวัตถุประสงค์ที่ได้กำหนดไว้ในโครงการจัดการที่ได้รับอนุมัติจากสำนักงานคณะกรรมการกำกับหลักทรัพย์และตลาดหลักทรัพย์ และภายใต้พระราชบัญญัติหลักทรัพย์และตลาดหลักทรัพย์ พ.ศ. 2535

(มนีวรรณ อิงควิธาน)

ผู้ดูแลผลประโยชน์

ธนาคารทหารไทยธนชาต จำกัด (มหาชน)

ธนาคารทหารไทยธนชาต จำกัด (มหาชน)
TMBThanachart Bank Public Company Limited

3000 ถนนพหลโยธิน แขวงจตุจักร เขตจตุจักร กรุงเทพฯ 10900 ทะเบียนเลขที่/เลขประจำตัวผู้เสียภาษีอากร 0107537000017 Ins. O 2299 1111
3000 Phahon Yothin Rd., Chom Phon, Chatuchak, Bangkok 10900 Reg No./Tax ID No. 0107537000017 Tel. O 2299 1111
ttbbank.com

**ความเห็นของบริษัทจัดการกองทุนรวมเกี่ยวกับการลงทุนเพื่อเป็นทรัพย์สินของกองทุนรวม
สำหรับรอบระยะเวลาบัญชีตั้งแต่วันที่ 1 พฤศจิกายน 2565 ถึงวันที่ 30 เมษายน 2566**

ณ สิ้นเดือนเมษายน 2566 กองทุนมีสัดส่วนการลงทุนในตราสารทุนประมาณร้อยละ 95.31 ของมูลค่าทรัพย์สินสุทธิ หมวดอุตสาหกรรมที่กองทุนลงทุนสูงกว่าสัดส่วนของตลาดฯ (Overweight) ได้แก่ พาณิชยกรรม พัฒนาลงทุนอาหารและเครื่องดื่ม ธนาคาร การท่องเที่ยวและสันทนาการ การแพทย์ ขนส่งและโลจิสติกส์ หมวดอุตสาหกรรมที่กองทุนลงทุนใกล้เคียงกับสัดส่วนของตลาดฯ (Neutral) ได้แก่ เงินทุนและหลักทรัพย์ ชิ้นส่วนอุตสาหกรรมและเครื่องจักร เทคโนโลยีสารสนเทศและการสื่อสาร บรรจุก๊าซ บริการรับเหมาก่อสร้าง ปิโตรเคมี และเคมีภัณฑ์ ยานยนต์ สื่อและสิ่งพิมพ์ หมวดอุตสาหกรรมที่กองทุนลงทุนน้อยกว่าสัดส่วนของตลาดฯ (Underweight) ได้แก่ ชิ้นส่วนอิเล็กทรอนิกส์ พลังงานและสาธารณูปโภค วัสดุก่อสร้าง

การเปลี่ยนแปลงที่เกิดขึ้นในรอบบัญชีปัจจุบันเมื่อเทียบกับรอบบัญชีก่อนหน้า

ณ สิ้นเดือนเมษายน 2566 กองทุนมีสัดส่วนการลงทุนในตราสารทุนประมาณร้อยละ 95.31 ของมูลค่าทรัพย์สินสุทธิ ลดลงเมื่อเปรียบเทียบกับ ณ สิ้นเดือนตุลาคม 2565 ซึ่งกองทุนลงทุนในตราสารทุนประมาณร้อยละ 96.29 ของมูลค่าทรัพย์สินสุทธิ โดยหมวดอุตสาหกรรมที่ลงทุนเพิ่มสูงขึ้น ได้แก่ เทคโนโลยีสารสนเทศและการสื่อสาร ปิโตรเคมีและเคมีภัณฑ์ พาณิชยกรรม ชิ้นส่วนอิเล็กทรอนิกส์ การแพทย์ พลังงานและสาธารณูปโภค อาหารและเครื่องดื่ม หลักทรัพย์ในตลาดหลักทรัพย์ เอ็ม เอ ไอ วัสดุก่อสร้าง และปรับลดการลงทุนในหมวด ขนส่งและโลจิสติกส์ ธนาคาร เงินทุนและหลักทรัพย์ ชิ้นส่วนอุตสาหกรรมและเครื่องจักร บริการรับเหมาก่อสร้าง ประกันภัยและประกันชีวิต สื่อและสิ่งพิมพ์ บรรจุก๊าซ พัฒนาลงทุนอาหารและเครื่องดื่ม การท่องเที่ยวและสันทนาการ ยานยนต์

ผลการดำเนินงานของกองทุนหลัก

ไม่มี

กองทุนเปิดเค สตาร์ หุ้นทุนเพื่อการเลี้ยงชีพ



ผลการดำเนินงานของกองทุนเปิดเค สตาร์ หุ้นทุนเพื่อการเลี้ยงชีพ Fund Performance of K STAR Equity RMF

(1) ผลการดำเนินงานตามปีปฏิทินย้อนหลัง/Calendar Year Performance

หน่วย : % ต่อปี (% p.a.)

ปี/Year	2556 (2013)	2557 (2014)	2558 (2015)	2559 (2016)	2560 (2017)	2561 (2018)	2562 (2019)	2563 (2020)	2564 (2021)	2565 (2022)
ผลตอบแทนกองทุนรวม/Fund Return	-5.29	15.10	-10.48	19.85	20.79	-7.93	5.84	-9.13	19.13	-0.83
ผลตอบแทนดัชนีชี้วัด/Benchmark Return	-3.63	19.12	-11.23	23.85	17.30	-8.08	4.27	-5.23	17.67	3.53
ความผันผวน (Standard deviation) ของผลการดำเนินงาน/Fund Standard Deviation	22.95	14.16	14.11	15.44	7.43	12.36	9.75	29.60	12.72	11.71
ความผันผวน (Standard deviation) ของดัชนีชี้วัด/Benchmark Standard Deviation	20.92	13.03	13.73	14.21	6.43	12.05	9.40	29.92	12.05	11.02

(2) ผลการดำเนินงานย้อนหลัง ณ วันที่ 28 เมษายน 2566/Performance as of 28 Apr 2023

	Year to Date	3 เดือน (3 Months)	6 เดือน (6 Months)	1 ปี (% ต่อปี) 1 Year (% p.a.)	3 ปี (% ต่อปี) 3 Years (% p.a.)	5 ปี (% ต่อปี) 5 Years (% p.a.)	10 ปี (% ต่อปี) 10 Years (% p.a.)	**12/2006 Since Inception Return (% p.a.)
ผลตอบแทนกองทุนรวม/Fund Return	-7.35	-6.81	-4.47	-7.83	5.99	-1.15	1.68	7.28
ผลตอบแทนดัชนีชี้วัด/Benchmark Return	-7.08	-7.27	-3.47	-5.63	8.42	-0.02	2.70	8.97
ความผันผวน (Standard deviation) ของผลการดำเนินงาน (% ต่อปี)/Fund Standard Deviation (% p.a.)	11.35	12.34	10.55	11.49	14.29	16.90	16.09	19.41
ความผันผวน (Standard deviation) ของดัชนีชี้วัด (% ต่อปี)/Benchmark Standard Deviation (% p.a.)	11.63	12.81	10.64	11.21	13.64	16.75	15.47	18.21

ดัชนีชี้วัด

ดัชนีผลตอบแทนผลตอบแทนหลักทรัพย์แห่งประเทศไทย (SET TR)

หมายเหตุ: ความผันผวนของดัชนีชี้วัดคำนวณจากข้อมูลย้อนหลังของกองทุนตั้งแต่วันที่ 12/24/06 จนถึงล่าสุด N/A

เนื่องจากขาดข้อมูลดัชนีชี้วัดที่ปรับด้วยผลตอบแทนรวม (Total Return Index) ในบางระยะเวลาที่ผ่านมา

Benchmark

SET TR

N/A will be represented for benchmark returns and standard deviation in since inception period due to unavailable Total Return Index data for calculation in such period.

ผลการดำเนินงานในอดีตของกองทุนรวม ไม่ได้เป็นชี้แจงถึงผลการดำเนินงานในอนาคต /Past performance is not indicative of future results.

เอกสารการวัดผลการดำเนินงานของกองทุนรวมฉบับนี้จัดทำขึ้นตามมาตรฐานการวัดผลการดำเนินงานของกองทุนรวมของสมาคมบริษัทจัดการลงทุน/The fund performance document is prepared in accordance with AIMC standards.

บริการลูกค้าระดับประทับใจ

ผลการดำเนินงานของกองทุนเปิดเค สตาร์ หุ้นทุนเพื่อการเลี้ยงชีพ
เทียบกับเกณฑ์มาตรฐาน*
สิ้นสุดวันที่ 28 เมษายน 2566

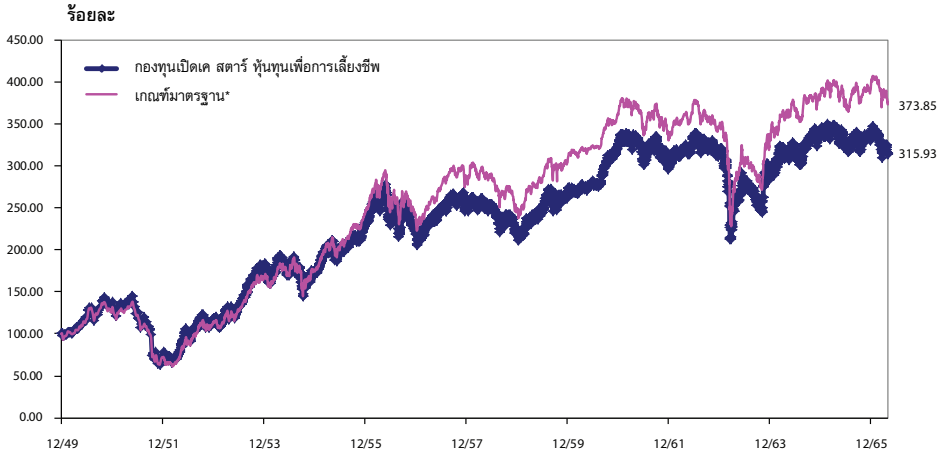

* ตัวชี้วัด

ดัชนีผลตอบแทนรวมตลาดหลักทรัพย์แห่งประเทศไทย (SET TRI)

ผลตอบแทน/ความผันผวนของตัวชี้วัดสำหรับช่วงเวลาตั้งแต่จัดตั้งกองทุนของกองทุนที่จัดตั้งก่อนปี พ.ศ.2545 จะแสดงค่า N/A เนื่องจากไม่มีข้อมูลตัวชี้วัดที่เป็นดัชนีผลตอบแทนรวม (Total Return Index) ในช่วงระยะเวลาดังกล่าว

กองทุนเปิดเค สตาร์ หุ้นทุนเพื่อการเลี้ยงชีพ

กองทุนเปิดเค สตาร์ หุ้นทุนเพื่อการเลี้ยงชีพ
งบแสดงฐานะการเงิน
ณ วันที่ 30 เมษายน 2566

บาท

สินทรัพย์	
เงินลงทุนแสดงด้วยมูลค่ายุติธรรม	11,010,468,485.35
เงินฝากธนาคาร	479,679,454.73
เงินวางประกันตราสารอนุพันธ์	1,407,428.87
ลูกหนี้	
จากดอกเบี้ย	114,735.69
จากเงินปันผล	78,656,900.91
จากการสับเปลี่ยนหน่วยลงทุนระหว่างกองทุน	839,636.35
จากการขายหน่วยลงทุนรอดจัดสรร	4,926,747.31
ค่าใช้จ่ายรอดตัดบัญชี	17,558.13
รวมสินทรัพย์	11,576,110,947.34
หนี้สิน	
เจ้าหนี้	
จากการรับซื้อคืนหน่วยลงทุน	5,339,105.55
ค่าใช้จ่ายค้างจ่าย	19,638,793.63
หนี้สินอื่น	614,605.79
รวมหนี้สิน	25,592,504.97
สินทรัพย์สุทธิ	11,550,518,442.37
สินทรัพย์สุทธิ	
ทุนที่ได้รับจากผู้ถือหน่วยลงทุน	3,656,444,010.95
กำไรสะสม	
บัญชีปรับสมดุล	4,944,461,023.43
กำไรสะสมจากการดำเนินงาน	2,949,613,407.99
สินทรัพย์สุทธิ	11,550,518,442.37
สินทรัพย์สุทธิต่อหน่วย	31.5894
จำนวนหน่วยลงทุนที่จำหน่ายแล้วทั้งหมด ณ วันสิ้นปี (หน่วย)	365,644,401.0954

กองทุนเปิดเค สตาร์ หุ้นทุนเพื่อการเลี้ยงชีพ
งบประกอบรายละเอียดเงินลงทุน
ณ วันที่ 30 เมษายน 2566

การแสดงรายละเอียดเงินลงทุนใช้การจัดกลุ่มตามประเภทของเงินลงทุนและประเภทอุตสาหกรรม

	จำนวนเงินต้น/ จำนวนหน่วย (,000)	มูลค่ายุติธรรม บาท (,000)	% เงินลงทุน
หลักทรัพย์หุ้นจดทะเบียน			
หุ้นสามัญ และทรัสต์			
ธนาคาร			
บมจ.ธนาคารกรุงเทพ	2,261.90	355,118.30	3.23
บมจ.ธนาคารกสิกรไทย	6,983.70	125,706.60	1.14
บมจ.ธนาคารไทยพาณิชย์	2,549.30	318,662.50	2.89
บมจ.เอสซีบี เอกซ์	4,096.10	423,946.35	3.85
รวมธนาคาร		1,223,433.75	11.11
วัสดุก่อสร้าง			
บมจ.ทีโอเอเพ้นท์ (ประเทศไทย)	2,349.00	68,708.25	0.62
บมจ.ปูนซิเมนต์ไทย	527.70	165,697.80	1.50
รวมวัสดุก่อสร้าง		234,406.05	2.12
ปิโตรเคมีและเคมีภัณฑ์			
บมจ.พีทีที โกลบอล เคมีคอล	5,885.60	244,252.40	2.22
พาณิชย์			
บมจ.ซีพี ออลล์	11,041.20	714,917.70	6.49
บมจ.เซ็นทรัล รีเทล คอร์ปอเรชั่น	6,072.10	271,726.47	2.47
บมจ.สยามโกลบอลเฮ้าส์	6,422.25	109,820.53	1.00
บมจ.สยามแม็คโคร	5,917.70	223,393.17	2.03
บมจ.โฮมโปรดักส์ เซ็นเตอร์	10,099.72	141,396.04	1.28
บริษัท ทุโฮม จำกัด	4,027.51	51,954.90	0.47
รวมพาณิชย์		1,513,208.81	13.74
เทคโนโลยีสารสนเทศและการสื่อสาร			
บมจ.ทรู คอร์ปอเรชั่น	15,593.13	123,965.41	1.13
บมจ.แอดวานซ์ อินโฟร์ เซอร์วิส	3,606.40	771,769.60	7.01
รวมเทคโนโลยีสารสนเทศและการสื่อสาร		895,735.01	8.14
ชิ้นส่วนอิเล็กทรอนิกส์			
บมจ.เคซีอี อีเล็คโทรนิคส์	1,871.10	71,101.80	0.65
บมจ.ฮานาไมโครอิเล็กทรอนิกส์	2,767.30	114,842.95	1.04
รวมชิ้นส่วนอิเล็กทรอนิกส์		185,944.75	1.69

กองทุนเปิดเค สตาร์ หุ้นทุนเพื่อการเลี้ยงชีพ

กองทุนเปิดเค สตาร์ หุ้นทุนเพื่อการเลี้ยงชีพ งบประกอบรายละเอียดเงินลงทุน (ต่อ) ณ วันที่ 30 เมษายน 2566

การแสดงรายละเอียดเงินลงทุนใช้การจัดกลุ่มตามประเภทของเงินลงทุนและประเภทอุตสาหกรรม

	จำนวนเงินต้น/ จำนวนหน่วย (,000)	มูลค่ายุติธรรม บาท (,000)	% เงินลงทุน
พลังงานและสาธารณูปโภค			
บมจ.กัลฟ์ เอ็นเนอร์จี ดีเวลลอปเมนท์	13,266.42	673,270.81	6.11
บมจ.โกลบอล เพาเวอร์ ซินเนอร์ยี	2,685.40	171,865.60	1.56
บมจ. บี.กริม เพาเวอร์	3,068.50	118,904.38	1.08
บมจ.ไทยอยล์	3,376.54	157,009.25	1.43
บมจ.ปตท.	9,580.90	297,007.90	2.70
บมจ.ปตท. น้ำมันและการค้าปลีก	4,304.20	95,553.24	0.87
บมจ.ปตท.สำรวจและผลิตปิโตรเลียม	1,748.00	258,704.00	2.35
บมจ.สตาร์ ปิโตรเลียม รีไฟน์นิ่ง	14,720.10	142,784.97	1.30
รวมพลังงานและสาธารณูปโภค		1,915,100.15	17.40
สื่อและสิ่งพิมพ์			
บมจ. แพลน บี มีเดีย	12,473.97	101,662.87	0.92
บมจ.เดอะ วัน เอ็นเตอร์ไพรส์	10,496.50	56,681.10	0.51
บมจ.บีอีซี เวิลด์	4,303.90	33,570.42	0.30
รวมสื่อและสิ่งพิมพ์		191,914.39	1.73
เงินทุนและหลักทรัพย์			
บมจ. เมืองไทย ลิสซิ่ง	1,168.20	39,718.80	0.36
บมจ.เงินติดล้อ	5,270.88	111,742.55	1.01
บมจ.บริหารสินทรัพย์ กรุงเทพพาณิชย์	12,594.10	166,242.12	1.51
บมจ.ศรีสวัสดิ์ คอร์ปอเรชั่น	1,599.92	88,795.62	0.81
บมจ.ศักดิ์สยาม ลิสซิ่ง	6,322.50	36,354.38	0.33
รวมเงินทุนและหลักทรัพย์		442,853.47	4.02
อาหารและเครื่องดื่ม			
บมจ.คาราบาวกรุ๊ป	355.40	25,411.10	0.23
บมจ. โอสดสภา	3,955.50	116,687.25	1.06
บมจ.ไมเนอร์ อินเตอร์เนชั่นแนล	10,475.31	329,972.23	3.00
บมจ.ศรีนันทพร มาร์เก็ตติ้ง	3,835.60	90,136.60	0.82
บมจ.อาร์ แอนด์ บี ฟู้ด ซัพพลาย	6,865.60	72,088.80	0.65
บมจ.เอ็มเค เรสโตรองต์ กรุ๊ป	1,405.00	69,196.25	0.63
บมจ.โอ-เทล คอร์ปอเรชั่น	8,929.45	183,053.75	1.66
รวมอาหารและเครื่องดื่ม		886,545.98	8.05

กองทุนเปิดเค สตาร์ หุ้นทุนเพื่อการเลี้ยงชีพ
งประกอบรายละเอียดเงินลงทุน (ต่อ)
ณ วันที่ 30 เมษายน 2566

การแสดงรายละเอียดเงินลงทุนใช้การจัดกลุ่มตามประเภทของเงินลงทุนและประเภทอุตสาหกรรม

	จำนวนเงินต้น/ จำนวนหน่วย (,000)	มูลค่ายุติธรรม บาท (,000)	% เงินลงทุน
การแพทย์			
มจ.กรุงเทพดุสิตเวชการ	12,660.20	370,310.85	3.36
มจ.บางกอก เซน ฮอสปิทอล	5,849.90	126,942.83	1.15
มจ.โรงพยาบาลจุฬารัตน์	29,302.10	102,557.35	0.93
มจ.โรงพยาบาลบำรุงราษฎร์	571.10	135,921.80	1.23
รวมการแพทย์		<u>735,732.83</u>	<u>6.67</u>
การท่องเที่ยวและสันทนาการ			
มจ.ดิ เอราวัณ กรุ๊ป	15,293.50	74,938.15	0.68
มจ.โรงแรมเซ็นทรัลพลาซา	2,574.30	140,942.92	1.28
รวมการท่องเที่ยวและสันทนาการ		<u>215,881.07</u>	<u>1.96</u>
บรรจุภัณฑ์			
มจ. เอสซีจี แพคเกจจิ้ง	2,289.90	100,755.60	0.92
พัฒนาอสังหาริมทรัพย์			
มจ. เซ็นทรัลพัฒนา	4,172.80	283,750.40	2.58
มจ. แอสเสท เวิรด์ คอร์ป	14,138.20	74,932.46	0.68
มจ.ดับบลิวเอชเอ คอร์ปอเรชั่น	49,035.30	215,755.32	1.96
มจ.ศุภาลัย	5,317.80	112,737.36	1.02
มจ.อมตะ คอร์ปอเรชั่น	7,478.30	174,244.39	1.58
มจ.เอพี (ไทยแลนด์)	4,660.50	58,722.30	0.53
รวมพัฒนาอสังหาริมทรัพย์		<u>920,142.23</u>	<u>8.35</u>
ขนส่งและโลจิสติกส์			
มจ.ทางด่วนและรถไฟฟ้ากรุงเทพ	12,826.70	113,516.29	1.03
มจ.การบินกรุงเทพ	2,156.50	28,681.45	0.26
มจ.ท่าอากาศยานไทย	11,901.30	871,770.22	7.92
มจ.เอเซีย เอวิเอชั่น	22,642.79	61,135.53	0.56
รวมขนส่งและโลจิสติกส์		<u>1,075,103.49</u>	<u>9.77</u>
ยานยนต์			
มจ.สมบูรณ แอ็ดวานซ์ เทคโนโลยี	1,380.30	27,191.91	0.25
ชิ้นส่วนอุตสาหกรรมและเครื่องจักร			
มจ.สตาร์ค คอร์ปอเรชั่น	50,336.40	42,886.61	0.39

กองทุนเปิดเค สตาร์ หุ้นทุนเพื่อการเลี้ยงชีพ

กองทุนเปิดเค สตาร์ หุ้นทุนเพื่อการเลี้ยงชีพ งบประกอบรายละเอียดเงินลงทุน (ต่อ) ณ วันที่ 30 เมษายน 2566

การแสดงรายละเอียดเงินลงทุนใช้การจัดกลุ่มตามประเภทของเงินลงทุนและประเภทอุตสาหกรรม

	จำนวนเงินต้น/ จำนวนหน่วย (,000)	มูลค่ายุติธรรม บาท (,000)	% เงินลงทุน
บริการรับเหมาก่อสร้าง			
บมจ.ช.การช่าง	5,873.20	123,924.52	1.13
ตลาดหลักทรัพย์ เอ็ม เอ ไอ			
บมจ.บลูบิค กรุ๊ป	374.20	35,455.45	0.32
รวมหุ้นสามัญ และทรัสต์		11,010,468.47	99.98
รวมหลักทรัพย์หุ้นจดทะเบียน		11,010,468.47	99.98
รวมเงินลงทุน - 100% (ราคาหุ้น 11,201,171,980.98 บาท)		11,010,468.47	100.00

กองทุนเปิดเค สตาร์ หุ้นทุนเพื่อการเลี้ยงชีพ
งบกำไรขาดทุนเบ็ดเสร็จ
สำหรับรอบระยะเวลาบัญชีตั้งแต่วันที่ 1 พฤศจิกายน 2565 ถึงวันที่ 30 เมษายน 2566

	บาท
รายได้	
รายได้เงินปันผล	149,671,804.69
รายได้ดอกเบี้ย	156,628.71
รวมรายได้	149,828,433.40
ค่าใช้จ่าย	
ค่าธรรมเนียมการจัดการ	110,439,909.21
ค่าธรรมเนียมผู้ดูแลผลประโยชน์	1,767,038.56
ค่าธรรมเนียมนายทะเบียน	7,573,022.34
ค่าธรรมเนียมวิชาชีพ	50,580.70
ค่านายหน้าจากการซื้อขายหลักทรัพย์	10,030,057.22
ค่าใช้จ่ายในการดำเนินโครงการ	347,226.92
รวมค่าใช้จ่าย	130,207,834.95
รายได้ (ค่าใช้จ่าย) สุทธิ	19,620,598.45
รายการกำไร (ขาดทุน) สุทธิจากเงินลงทุน	
รายได้อื่น	0.31
กำไร (ขาดทุน) สุทธิที่เกิดขึ้นจากเงินลงทุน	(168,521,274.17)
กำไร (ขาดทุน) สุทธิที่ยังไม่เกิดขึ้นจากเงินลงทุน	(392,945,696.65)
กำไร (ขาดทุน) สุทธิจากอัตราแลกเปลี่ยนเงินตราต่างประเทศ	79,295.16
กำไร (ขาดทุน) สุทธิที่ยังไม่เกิดขึ้นจากอัตราแลกเปลี่ยนเงินตราต่างประเทศ	(4,482,467.78)
รวมกำไร (ขาดทุน) สุทธิจากเงินลงทุนที่เกิดขึ้นและที่ยังไม่เกิดขึ้น	(565,870,143.13)
การเพิ่มขึ้น(ลดลง)ในสินทรัพย์สุทธิจากการดำเนินงานก่อนภาษีเงินได้	(546,249,544.68)
หัก ภาษีเงินได้	-
การเพิ่มขึ้น(ลดลง)ในสินทรัพย์สุทธิจากการดำเนินงานหลังหักภาษีเงินได้	(546,249,544.68)

กองทุนเปิดเค สตาร์ หุ้นทุนเพื่อการเลี้ยงชีพ

รายละเอียดการลงทุน การกั๊ยืมเงินและการก่อภาระผูกพันของ กองทุนเปิดเค สตาร์ หุ้นทุนเพื่อการเลี้ยงชีพ ข้อมูล ณ วันที่ 30 เมษายน 2566

รายละเอียดการลงทุน

	CG Scoring ปี 2565 (*)	มูลค่าตามราคา ตลาด	% NAV
หลักทรัพย์หรือทรัพย์สินในประเทศ		11,491,668,635.52	99.49
หุ้นสามัญและทรัสต์			
จดทะเบียนในตลาดหลักทรัพย์ *			
-ธนาคาร			
บมจ.ธนาคารกรุงเทพ	▲▲▲▲▲	355,118,300.00	3.07
บมจ.ธนาคารกสิกรไทย	▲▲▲▲▲	318,662,500.00	2.76
บมจ.ธนาคารกรุงไทย	▲▲▲▲▲	125,706,600.00	1.09
บมจ.เอสซีบี เอกซ์	▲▲▲▲▲	423,946,350.00	3.67
-วัสดุก่อสร้าง			
บมจ.ปูนซิเมนต์ไทย	▲▲▲▲▲	165,697,800.00	1.43
บมจ. ทีโอเอ เพ้นท์ (ประเทศไทย)	▲▲▲▲▲	68,708,250.00	0.59
-นิติกรรมและเคมีภัณฑ์			
บมจ. พีทีที โกลบอล เคมิคอล	▲▲▲▲▲	244,252,400.00	2.11
-พาณิชย์			
บมจ.สยามแม็คโคร	▲▲▲▲▲	223,393,175.00	1.93
บมจ.โฮมโปรดิกส์ เซ็นเตอร์	▲▲▲▲▲	141,396,038.00	1.22
บมจ.ซีพี ออลล์	▲▲▲▲▲	714,917,700.00	6.19
บมจ.เซ็นทรัล รีเทล คอร์ปอเรชั่น	▲▲▲▲▲	271,726,475.00	2.35
บมจ.ดูโฮม	▲▲▲▲▲	51,954,904.80	0.45
บมจ. สยามโกลบอลเฮ้าส์	▲▲▲▲▲	109,820,526.30	0.95
-เทคโนโลยีสารสนเทศและการสื่อสาร			
บมจ.แอดวานซ์ อินโฟร์ เซอร์วิส	▲▲▲▲▲	771,769,600.00	6.68
บมจ.ทรูคอร์ปอเรชั่น	-	123,965,407.35	1.07
-ชิ้นส่วนอิเล็กทรอนิกส์			
บมจ.ฮานา ไมโครอิเล็กทรอนิกส์	▲▲▲▲▲	114,842,950.00	0.99
บมจ.เคซีอี อิเล็กทรอนิกส์	▲▲▲▲▲	71,101,800.00	0.62
-พลังงานและสาธารณูปโภค			
บมจ.โกลบอล เพาเวอร์ ซินเนอร์ยี	▲▲▲▲▲	171,865,600.00	1.49
บมจ.กัลฟ์ เอ็นเนอร์จี ดีเวลลอปเม้นท์	▲▲▲▲▲	673,270,815.00	5.83
บมจ.บี.กริม เพาเวอร์	▲▲▲▲▲	118,904,375.00	1.03
บมจ.ปตท. น้ำมันและการค้าปลีก	▲▲▲▲▲	95,553,240.00	0.83
บมจ.ปตท.	▲▲▲▲▲	297,007,900.00	2.57
บมจ.ปตท.สำรวจและผลิตปิโตรเลียม	▲▲▲▲▲	258,704,000.00	2.24
บมจ.สตาร์ ปิโตรเลียม รีไฟน์นิ่ง	▲▲▲▲▲	142,784,970.00	1.24
บมจ.ไทยอยล์	▲▲▲▲▲	157,009,249.50	1.36
-สื่อและสิ่งพิมพ์			
บมจ.เดอะ วัน เอ็นเตอร์ไพรส์	▲▲▲▲▲	56,681,100.00	0.49
บมจ.แพลงน บี มีเดีย	▲▲▲▲▲	101,662,871.80	0.88
บมจ.บีอีซี เวิลด์	▲▲▲▲▲	33,570,420.00	0.29

**รายละเอียดการลงทุน การกู้ยืมเงินและการก่อภาระผูกพันของ
กองทุนเปิดเค สตาร์ ทุนทุนเพื่อการเลี้ยงชีพ (ต่อ)
ข้อมูล ณ วันที่ 30 เมษายน 2566**

รายละเอียดการลงทุน

	CG Scoring ปี 2565 (*)	มูลค่าตามราคา ตลาด	% NAV
-เงินทุนและหลักทรัพย์			
บมจ.บริหารสินทรัพย์ กรุงเทพพาณิชย์	▲▲▲▲▲	166,242,120.00	1.44
บมจ. เมืองไทย แคปปิตอล	▲▲▲▲▲	39,718,800.00	0.34
บมจ. ศักดิ์สยามลิขัง	▲▲▲▲▲	36,354,375.00	0.31
บมจ. ศรีสวัสดิ์ คอร์ปอเรชั่น	▲▲▲▲▲	88,795,615.50	0.77
บมจ. เงินดีดล้อ	▲▲▲▲▲	111,742,550.00	0.97
-อาหารและเครื่องดื่ม			
บมจ. อาร์ แอนด์ บี ฟู้ด ซัพพลาย	▲▲▲▲▲	72,088,800.00	0.62
บมจ. ศรีนันทพร มาร์เก็ตติ้ง	▲▲▲▲▲	90,136,600.00	0.78
บมจ. โอสภสกา	▲▲▲▲▲	116,687,250.00	1.01
บมจ. การบาวกรุ๊ป	▲▲▲▲▲	25,411,100.00	0.22
บมจ. ไอ-เทล คอร์ปอเรชั่น	-	183,053,745.50	1.58
บมจ. ไมเนอร์ อินเตอร์เนชั่นแนล	▲▲▲▲▲	329,972,233.50	2.86
บมจ. เอ็มเค เรสโตรองต์ กรุ๊ป	▲▲▲▲▲	69,196,250.00	0.60
-การแพทย์			
บมจ. โรงพยาบาลจุฬารัตน์	▲▲▲▲▲	102,557,350.00	0.89
บมจ. โรงพยาบาลบำรุงราษฎร์	▲▲▲▲▲	135,921,800.00	1.18
บมจ. บางกอก เซ็น ฮอสปิทอล	▲▲▲▲▲	126,942,830.00	1.10
บมจ. กรุงเทพดุสิตเวชการ	▲▲▲▲▲	370,310,850.00	3.21
-การท่องเที่ยวและสันทนาการ			
บมจ. โรงแรมเซ็นทรัลพลาซา	▲▲▲▲▲	140,942,925.00	1.22
บมจ. ดี เอร่าวัน กรุ๊ป	▲▲▲▲▲	74,938,150.00	0.65
-ชิ้นส่วนอุตสาหกรรมและเครื่องจักร			
บมจ. สตาร์ค คอร์ปอเรชั่น	▲▲▲▲	42,886,612.80	0.37
-บรรจุกภัณฑ์			
บมจ. เอสซีจี แพคเกจจิ้ง	▲▲▲▲▲	100,755,600.00	0.87
-บริการรับเหมาก่อสร้าง			
บมจ. ช.การช่าง	▲▲▲▲▲	123,924,520.00	1.07
-พัฒนาอสังหาริมทรัพย์			
บมจ. เซ็นทรัลพัฒนา	▲▲▲▲▲	283,750,400.00	2.46
บมจ. เอพี (ไทยแลนด์)	▲▲▲▲▲	58,722,300.00	0.51
บมจ. แอสเสท เวิร์ด คอร์ป	▲▲▲▲▲	74,932,460.00	0.65
บมจ. อมตะ คอร์ปอเรชั่น	▲▲▲▲▲	174,244,390.00	1.51
บมจ. ศุภาลัย	▲▲▲▲▲	112,737,360.00	0.98
บมจ. ดับบลิวเอชเอ คอร์ปอเรชั่น	▲▲▲▲▲	215,755,320.00	1.87
-ขนส่งและโลจิสติกส์			
บมจ. ท่าอากาศยานไทย	▲▲▲▲▲	871,770,225.00	7.55
บมจ. เอเชีย เอวิเอชั่น	▲▲▲▲▲	61,135,530.30	0.53
บมจ. การบินกรุงเทพ	▲▲▲▲▲	28,681,450.00	0.25
บมจ. ทางด่วนและรถไฟฟ้ากรุงเทพ	▲▲▲▲▲	113,516,295.00	0.98

กองทุนเปิดเค สตาร์ หุ้นทุนเพื่อการเลี้ยงชีพ

รายละเอียดการลงทุน การกู้ยืมเงินและการก่อภาระผูกพันของ กองทุนเปิดเค สตาร์ หุ้นทุนเพื่อการเลี้ยงชีพ (ต่อ)

ข้อมูล ณ วันที่ 30 เมษายน 2566

รายละเอียดการลงทุน

	CG Scoring ปี 2565 (*)	มูลค่าตามราคา ตลาด	% NAV
-ยานยนต์			
บมจ.สมบูรณ์ แอ็ดวานซ์ เทคโนโลยี	▲▲▲▲▲	27,191,910.00	0.24
-ตลาดหลักทรัพย์ เอ็ม เอ ไอ			
บมจ.บลูบิค กรุ๊ป	▲▲▲▲▲	35,455,450.00	0.31
เงินฝาก		479,792,721.30	4.15
เงินวางประกันตราสารอนุพันธ์		1,407,428.87	0.01
สินทรัพย์หรือหนี้สินอื่น		58,849,806.85	0.51
มูลค่าทรัพย์สินสุทธิ		11,550,518,442.37	บาท
อัตราส่วนหมุนเวียนการลงทุนของกองทุน (PTR) : 28.18%			



(*) คำอธิบาย Corporate Governance Scoring หรือ “CG Scoring”

CG Scoring คือการวัดผลการกำกับดูแลกิจการที่ดีของบริษัทจดทะเบียนไทยโดยสมาคมส่งเสริมสถาบัน
กรรมการบริษัทไทย (“IOD”)

โดยกรอบในการพิจารณาและน้ำหนักการให้คะแนนที่ใช้ในปี 2565 แบ่งออกเป็น 5 หมวดดังต่อไปนี้

- | | |
|---------------------------------------------|-----|
| 1. สิทธิของผู้ถือหุ้น | 15% |
| 2. การปฏิบัติต่อผู้ถือหุ้นอย่างเท่าเทียมกัน | 10% |
| 3. การคำนึงถึงบทบาทของผู้มีส่วนได้เสีย | 20% |
| 4. การเปิดเผยข้อมูลและความโปร่งใส | 20% |
| 5. ความรับผิดชอบของคณะกรรมการ | 35% |

โดย IOD จะทำการเผยแพร่รายชื่อเฉพาะบริษัทที่ได้คะแนนอยู่ในระดับ “ดี” ขึ้นไป ซึ่งมี 3 กลุ่มคือ “ดี”
“ดีมาก” และ “ดีเลิศ” โดยใช้สัญลักษณ์ตามตารางดังกล่าวข้างล่าง

ช่วงคะแนน	สัญลักษณ์	ความหมาย
SCORE	Range Number of Logo	
90-100		ดีเลิศ
80-89		ดีมาก
70-79		ดี
60-69		ดีพอใช้
50-59		ผ่าน
ต่ำกว่า 50	No logo given	N/A

กองทุนเปิดเค สตาร์ ทุนเพื่อการเลี้ยงชีพ

รายงานสรุปจำนวนเงินลงทุนในตราสารแห่งนี้ เงินฝาก หรือตราสารกึ่งหนี้กึ่งทุน

กลุ่มของตราสาร	มูลค่าตามราคาตลาด	%NAV
(ก) ตราสารภาครัฐไทยและตราสารภาครัฐต่างประเทศ	0.00	0.00
(ข) ตราสารที่ธนาคารที่มีกฎหมายเฉพาะจัดตั้งขึ้น ธนาคารพาณิชย์ หรือบริษัทเงินทุน เป็นผู้ออก ผู้ส่งจ่าย ผู้รับรอง ผู้รับอ่าวัด ผู้สลักหลัง หรือผู้ค้ำประกัน	479,792,721.30	4.15
(ค) ตราสารที่มีอันดับความน่าเชื่อถืออยู่ในอันดับ ที่สามารถลงทุนได้ (investment grade)	0.00	0.00
(ง) ตราสารที่มีอันดับความน่าเชื่อถืออยู่ในอันดับต่ำกว่า อันดับที่สามารถลงทุนได้ (investment grade) หรือ ตราสารที่ไม่ได้รับการจัดอันดับความน่าเชื่อถือ	0.00	0.00
(จ) ตราสารที่มีคุณสมบัติไม่ครบตามประกาศคณะกรรมการกำกับ ตลาดทุนที่ ทน.87/2558	0.00	0.00

รายละเอียดและอันดับความน่าเชื่อถือของตราสารแห่งนี้เงินฝาก หรือ ตราสารกึ่งหนี้กึ่งทุนที่กองทุนลงทุนหรือมีไว้เป็นรายตัว

ประเภท	ผู้ออก	วันครบ กำหนด	อันดับ ความน่าเชื่อถือ ของตราสาร	อันดับ ความน่าเชื่อถือ ของผู้ออก/ ค้ำประกัน	มูลค่า หน้าตัว	มูลค่าตาม ราคาตลาด
1.	เงินฝากธนาคาร บมจ.ธนาคารกรุงไทย		N/A	AA+(tha)		5,549,084.53
2.	เงินฝากธนาคาร บมจ.ธนาคารทหารไทยธนชาต		N/A	AA+(tha)		474,243,636.77

สัดส่วนเงินลงทุนขั้นสูงต่อมูลค่าทรัพย์สินสุทธิของกองทุนที่บริษัทจัดการตั้งไว้ในแผนการลงทุนสำหรับกลุ่มตราสารตาม (ง) เท่ากับ 0.00%

**คำอธิบายการจัดอันดับความน่าเชื่อถือของสถาบันจัดอันดับความน่าเชื่อถือ
บริษัท พิทช์ เรทติ้งส์ (ประเทศไทย) จำกัด**

อันดับความน่าเชื่อถือระยะยาวสำหรับประเทศไทย

AAA (tha)

‘AAA’ แสดงถึงระดับความน่าเชื่อถือขั้นสูงสุดของอันดับความน่าเชื่อถือภายในประเทศไทย ซึ่งกำหนดโดยพิทช์โดยอันดับความน่าเชื่อถือนี้จะมอบให้กับอันดับความน่าเชื่อถือที่มีความเสี่ยง “น้อยที่สุด” เมื่อเปรียบเทียบกับผู้ออกตราสารหรือตราสารอื่นในประเทศไทย และโดยปกติแล้ว จะกำหนดให้แก่ตราสารทางการเงินที่ออกหรือค้ำประกันโดยรัฐบาล

AA (tha)

‘AA’ แสดงถึงระดับความน่าเชื่อถือขั้นสูงมากเมื่อเปรียบเทียบกับผู้ออกตราสารหรือตราสารอื่นในประเทศไทย โดยระดับความน่าเชื่อถือของตราสารทางการเงินขั้นนี้ต่างจากผู้ออกตราสารหรือตราสารอื่นที่ได้รับการจัดอันดับความน่าเชื่อถือขั้นสูงสุดของประเทศไทยเพียงเล็กน้อย

A (tha)

‘A’ แสดงถึงระดับความน่าเชื่อถือขั้นสูงเมื่อเปรียบเทียบกับผู้ออกตราสารหรือตราสารอื่นในประเทศไทย อย่างไรก็ตาม การเปลี่ยนแปลงของสถานการณ์หรือสภาพทางเศรษฐกิจอาจมีผลกระทบต่อความสามารถในการชำระหนี้โดยตรงตามกำหนดของตราสารทางการเงินเหล่านี้มากกว่าตราสารอื่นที่ได้รับการจัดอันดับความน่าเชื่อถือในประเภทที่สูงกว่า

BBB (tha)

‘BBB’ แสดงถึงระดับความน่าเชื่อถือขั้นปานกลางเมื่อเปรียบเทียบกับผู้ออกตราสารอื่นในประเทศไทย อย่างไรก็ตาม มีความเป็นไปได้มากกว่าการเปลี่ยนแปลงของสถานการณ์หรือสภาพทางเศรษฐกิจจะส่งผลกระทบต่อความสามารถในการชำระหนี้ได้ตรงตามกำหนดเวลาของตราสารทางการเงินเหล่านี้มากกว่าตราสารอื่นที่ได้รับการจัดอันดับความน่าเชื่อถือในประเภทที่สูงกว่า

เครื่องบ่งชี้พิเศษสำหรับประเทศไทย “tha” จะถูกระบุไว้ต่อจากอันดับความน่าเชื่อถือทุกอันดับ เพื่อแยกความแตกต่างออกจากการจัดอันดับความน่าเชื่อถือระดับสากล เครื่องหมาย “+” หรือ “-” อาจจะถูกระบุไว้เพิ่มเติมต่อจากอันดับความน่าเชื่อถือสำหรับประเทศหนึ่งๆ เพื่อแสดงถึงสถานะย่อยโดยเปรียบเทียบกันภายในอันดับความน่าเชื่อถือชั้นหลัก ทั้งนี้ จะไม่มีการระบุสัญลักษณ์ต่อท้ายดังกล่าวสำหรับอันดับความน่าเชื่อถืออันดับ “AAA(thu)” หรืออันดับที่ต่ำกว่า “CCC(thu)” สำหรับอันดับความน่าเชื่อถือในระยะยาว

กองทุนเปิดเค สตาร์ ทุนทุนเพื่อการเลี้ยงชีพ

สัดส่วนการลงทุนในหลักทรัพย์ประเภทต่างๆ 8 อันดับแรก
กองทุนเปิดเค สตาร์ ทุนทุนเพื่อการเลี้ยงชีพ
ณ วันที่ 30 เมษายน 2566

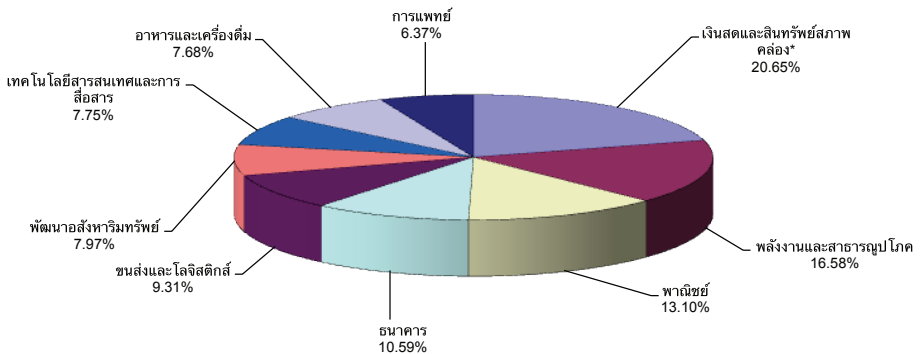

* เงินสดและสินทรัพย์สภาพคล่อง + สินทรัพย์อื่น (เช่น ลูกหนี้จากการขายหลักทรัพย์ ค่าใช้จ่ายรอตต์บัญญัติ) - หนี้สิน (เช่น เจ้าหนี้จากการซื้อหลักทรัพย์ ค่าใช้จ่ายค้างจ่าย)

ค่านายหน้าซื้อขายหลักทรัพย์
ตั้งแต่วันที่ 1 พฤศจิกายน 2565 ถึงวันที่ 30 เมษายน 2566

อันดับ	ชื่อ	ค่านายหน้า (บาท)	อัตราส่วน ค่านายหน้า
1	บริษัทหลักทรัพย์ กลีกรไทย จำกัด (มหาชน)	2,290,100.50	22.83%
2	บริษัทหลักทรัพย์ เกียรตินาคินภัทร จำกัด (มหาชน)	1,529,006.39	15.24%
3	บริษัทหลักทรัพย์ ธนชาติ จำกัด (มหาชน)	749,252.30	7.47%
4	บริษัทหลักทรัพย์ บัวหลวง จำกัด (มหาชน)	717,605.64	7.15%
5	บริษัทหลักทรัพย์ ยูบีเอส (ประเทศไทย) จำกัด	587,104.59	5.85%
6	บริษัทหลักทรัพย์ ซิตีคอร์ป (ประเทศไทย) จำกัด	500,804.53	4.99%
7	บริษัทหลักทรัพย์ ทีเอสโก้ จำกัด	492,063.59	4.91%
8	บริษัทหลักทรัพย์ กรุงศรี จำกัด (มหาชน)	436,505.94	4.35%
9	บริษัทหลักทรัพย์ ฟินันเซีย ไซรัส จำกัด (มหาชน)	431,895.37	4.31%
10	บริษัท หลักทรัพย์ ซีจีเอส-ซีไอเอ็มบี (ประเทศไทย) จำกัด	380,347.06	3.79%
11	อื่นๆ	1,915,371.31	19.10%
รวม		10,030,057.22	100.00%

แบบแสดงค่าใช้จ่ายที่เรียกเก็บจากกองทุนรวม
ของรอบระยะเวลาตั้งแต่วันที่ 1 พฤศจิกายน 2565 ถึงวันที่ 30 เมษายน 2566

ค่าใช้จ่ายที่เรียกเก็บจากกองทุน* (Fund's Direct Expense)	จำนวนเงิน (พันบาท)	ร้อยละของมูลค่า ทรัพย์สินสุทธิ
ค่าธรรมเนียมการจัดการ(Management Fee)	110,439.91	0.93
ค่าธรรมเนียมผู้ดูแลผลประโยชน์(Trustee Fee)	1,767.04	0.01
ค่านายทะเบียน(Registrar Fee)	7,573.02	0.06
ค่าโฆษณา ประชาสัมพันธ์ และส่งเสริมการขายในช่วงเสนอขายหน่วยลงทุนครั้งแรก	ไม่มี	ไม่มี
ค่าโฆษณา ประชาสัมพันธ์ และส่งเสริมการขายหลังเสนอขายหน่วยลงทุนครั้งแรก	ไม่มี	ไม่มี
ค่าใช้จ่ายอื่นๆ(Other Expenses**)	397.81	0.00
รวมค่าใช้จ่ายทั้งหมด(Total Fund's Direct Expenses)	120,177.78	1.00

* ค่าธรรมเนียมและค่าใช้จ่ายที่หักจากกองทุนรวมได้รวมภาษีมูลค่าเพิ่มแล้ว

**ค่าใช้จ่ายอื่นที่ < ร้อยละ 0.01 ของมูลค่าทรัพย์สินสุทธิ

***ไม่รวมค่านายหน้าซื้อขายหลักทรัพย์และค่าธรรมเนียมต่างๆ ที่เกิดขึ้นจากการซื้อขายหลักทรัพย์

กองทุนเปิดเค สตาร์ หุ้นทุนเพื่อการเลี้ยงชีพ

ข้อมูลการลงทุนที่ไม่เป็นไปตามนโยบายการลงทุนในรอบระยะเวลาที่กำหนด

-ไม่มี-

รายชื่อบุคคลที่เกี่ยวข้องที่มีการทำธุรกรรมกับ
กองทุนเปิดเค สตาร์ หุ้นทุนเพื่อการเลี้ยงชีพ
สำหรับระยะเวลาตั้งแต่วันที่ 1 พฤศจิกายน 2565 ถึงวันที่ 30 เมษายน 2566

1. บมจ.ธนาคารกสิกรไทย
1. บริษัทหลักทรัพย์ กสิกรไทย จำกัด (มหาชน)

ผู้ลงทุนสามารถตรวจสอบรายละเอียดการทำธุรกรรมกับบุคคลที่เกี่ยวข้องกับกองทุนรวมได้ที่บริษัทจัดการโดยตรง หรือที่ website ของบริษัทจัดการที่ <http://www.kasikornasset.com> หรือที่ Website ของสำนักงาน ก.ล.ต. ที่ <http://www.sec.or.th>

ข้อมูลการดำเนินการใช้สิทธิออกเสียงในที่ประชุมผู้ถือหุ้นในนามกองทุนรวมของรอบปีปฏิทินล่าสุด

สามารถตรวจสอบข้อมูลได้จาก Website : www.kasikornasset.com

การรับผลประโยชน์ตอบแทนเนื่องจากการที่กองทุนใช้บริการบุคคลอื่น

บริษัท	กลยุทธ์การลงทุน บทวิเคราะห์ที่ และข้อมูลข่าวสาร	จัด เยี่ยมชม บริษัท	สัมมนา	หุ้นจอง
บริษัทหลักทรัพย์ บัวหลวง จำกัด (มหาชน)	X	X	-	X
บริษัทหลักทรัพย์ ซี ไอ เอ็ม บี (ประเทศไทย) จำกัด	X	X	-	-
บริษัทหลักทรัพย์ ซี แอล เอส เอ (ประเทศไทย) จำกัด	X	X	-	-
บริษัทหลักทรัพย์เครดิตสวิส (ประเทศไทย) จำกัด	X	X	-	-
บริษัทหลักทรัพย์ซีดี คอร์ป (ประเทศไทย)	X	X	-	-
บริษัทหลักทรัพย์ ดีบีเอส วิกเคอร์ส (ประเทศไทย) จำกัด	X	X	-	X
บริษัทหลักทรัพย์ ฟินันเซีย ไซรัส จำกัด (มหาชน)	X	X	-	X
บริษัทหลักทรัพย์ อินโนเวสท์ เอกซ์ จำกัด	X	X	X	-
บริษัทหลักทรัพย์ เจ.พี.มอร์แกน (ประเทศไทย) จำกัด	X	X	-	-
บริษัทหลักทรัพย์ กรุงศรี พัฒนสิน จำกัด (มหาชน)	X	X	-	-
บริษัทหลักทรัพย์ เคจีไอ (ประเทศไทย) จำกัด (มหาชน)	X	X	-	-
บริษัทหลักทรัพย์ เกียรตินาคินภัทร จำกัด (มหาชน)	X	X	X	X
บริษัทหลักทรัพย์ กลีกรไทย จำกัด (มหาชน)	X	X	-	X
บริษัทหลักทรัพย์ กรุงศรี จำกัด (มหาชน)	X	X	-	-
บริษัทหลักทรัพย์ แมคควารี (ประเทศไทย) จำกัด	X	X	-	-
บริษัทหลักทรัพย์ เมย์แบงก์ (ประเทศไทย) จำกัด (มหาชน)	X	X	-	-
บริษัทหลักทรัพย์ อาร์เอชบี (ประเทศไทย) จำกัด (มหาชน)	X	-	-	-
บริษัทหลักทรัพย์ ธนชาติ จำกัด (มหาชน)	X	X	-	-
บริษัทหลักทรัพย์ ทิสโก้ จำกัด	X	X	-	X
บริษัทหลักทรัพย์ ยูบีเอส (ประเทศไทย) จำกัด	X	X	-	-
บริษัทหลักทรัพย์ ยูโอบี เคย์เฮียน (ประเทศไทย) จำกัด (มหาชน)	X	X	-	-

(รอบระยะเวลาบัญชี 1 พฤษภาคม 2565 - 30 เมษายน 2566)



หลักทรัพย์จัดการกองทุนกสิกรไทย

开泰基金管理 KASIKORN ASSET MANAGEMENT

บริษัทหลักทรัพย์จัดการกองทุน กสิกรไทย จำกัด

อาคารธนาคารกสิกรไทย ชั้น 6 และ ชั้น 12

เลขที่ 400/22 ถนนพหลโยธิน แขวงสามเสนใน เขตพญาไท กรุงเทพฯ 10400

โทรศัพท์ 02-6733888 โทรสาร 02-6733988